

EVOLUCIÓN DEL MERCADO de energía eléctrica

18/05/2021

COMITÉ DE AGENTES DEL MERCADO
Dirección de Operación del Mercado



cmie



Índice

Datos relevantes

1. Mercado diario
2. Mercado intradiario de subastas
3. Mercado intradiario continuo
4. Intercambios internacionales
5. Mercados internacionales
6. Otra información



DATOS RELEVANTES EN EL MERCADO DE ELECTRICIDAD

MERCADO DIARIO

Energías y precios en el Programa Diario Base de Casación (PDBC)



Tecnologías en el Programa Diario Base de Funcionamiento (PDBF)

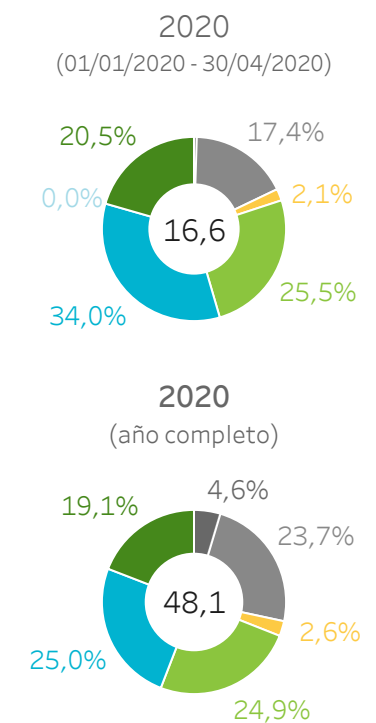
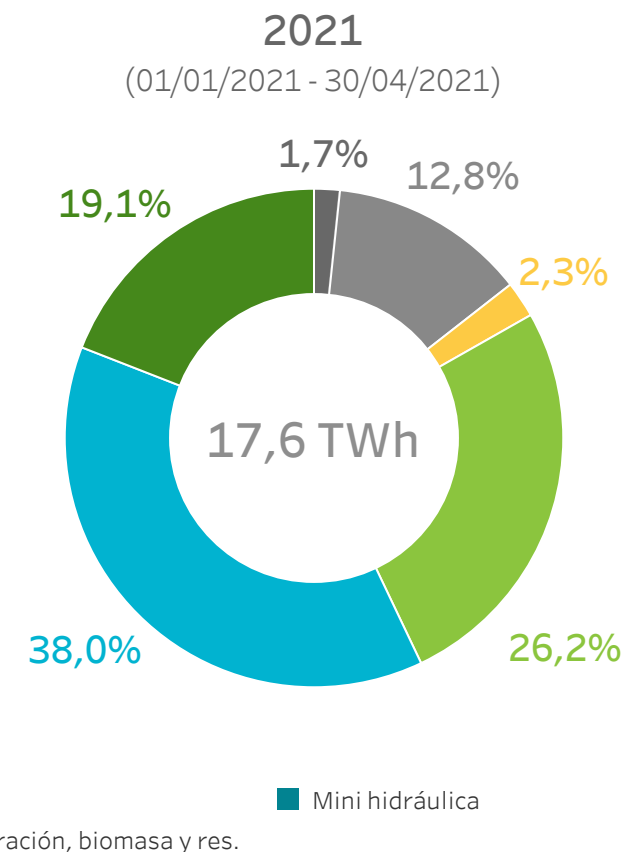
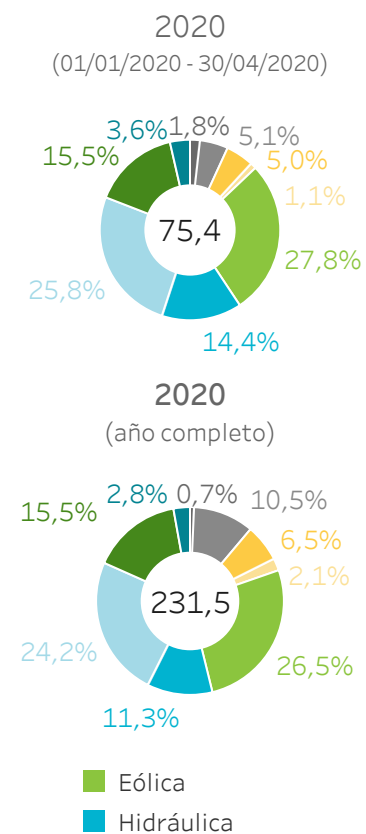
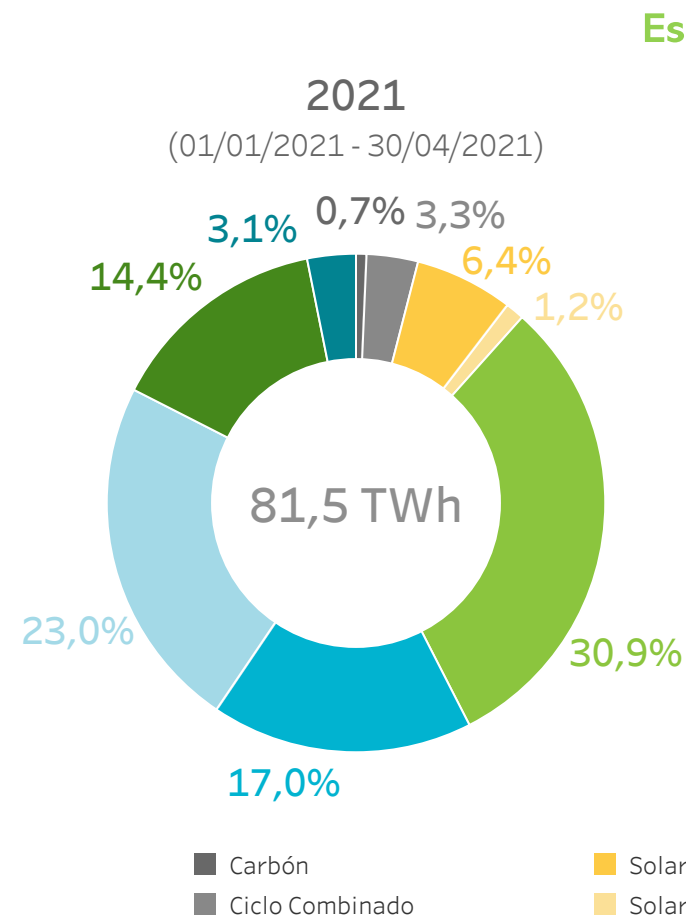

- Carbón
- Solar Fotovoltaica
- Eólica
- Nuclear
- Mini hidráulica
- Ciclo Combinado
- Solar Térmica
- Hidráulica
- Cogeneración, biomasa y res.

DATOS RELEVANTES EN EL MERCADO DE ELECTRICIDAD

MERCADOS INTRADIARIOS

Mercado intradiario subastas

España		Portugal	
2021	2020	2021	2020
(01/01/2021 - 30/04/2021)	(01/01/2020 - 30/04/2020)	(01/01/2021 - 30/04/2021)	(01/01/2020 - 30/04/2020)
9,7 TWh 16,3% (del PDBC)	9,8 TWh 16,8% (del PDBC)	2,0 TWh 10,6% (del PDBC)	1,9 TWh 10,4% (del PDBC)
51,43 €/MWh + 2,5% (del PDBC)	31,15 €/MWh + 1,8% (del PDBC)	51,40 €/MWh + 2,4% (del PDBC)	31,18 €/MWh + 1,7% (del PDBC)

Mercado intradiario continuo

España		Portugal	
2021	2020	2021	2020
(01/01/2021 - 30/04/2021)	(01/01/2020 - 30/04/2020)	(01/01/2021 - 30/04/2021)	(01/01/2020 - 30/04/2020)
2,1 TWh 3,5% (del PDBC)	1,4 TWh 2,4% (del PDBC)	0,3 GWh 1,8% (del PDBC)	0,4 TWh 2,3% (del PDBC)
55,79 €/MWh + 11,2% (del PDBC)	31,22 €/MWh + 2,4% (del PDBC)	54,05 €/MWh + 7,6% (del PDBC)	30,72 €/MWh + 4,7% (del PDBC)

AGENTES EN EL MERCADO DE ELECTRICIDAD

Histórico de agentes en el mercado hasta 30/04/2021

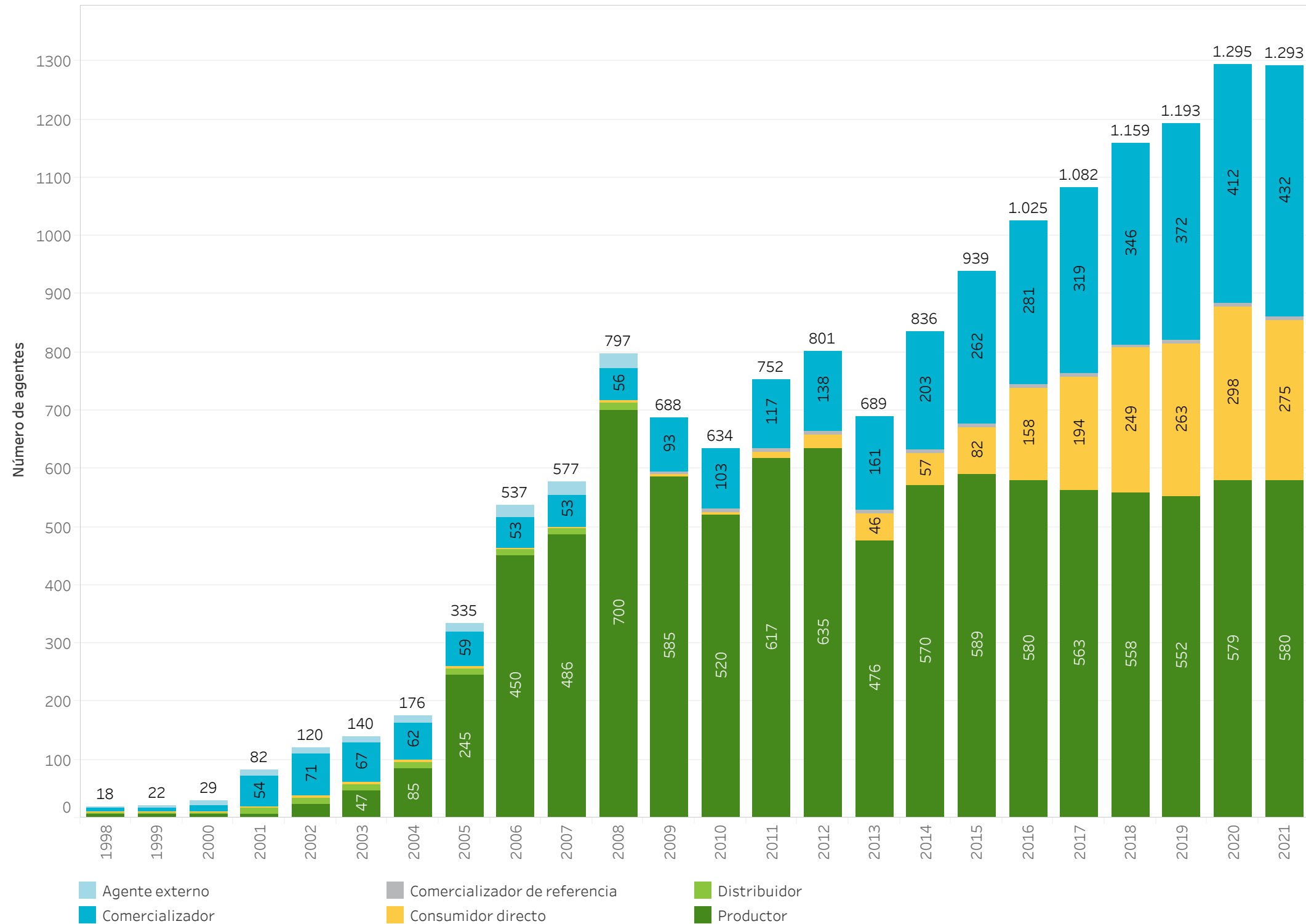

Agentes en el mercado de electricidad a 30/04/2021

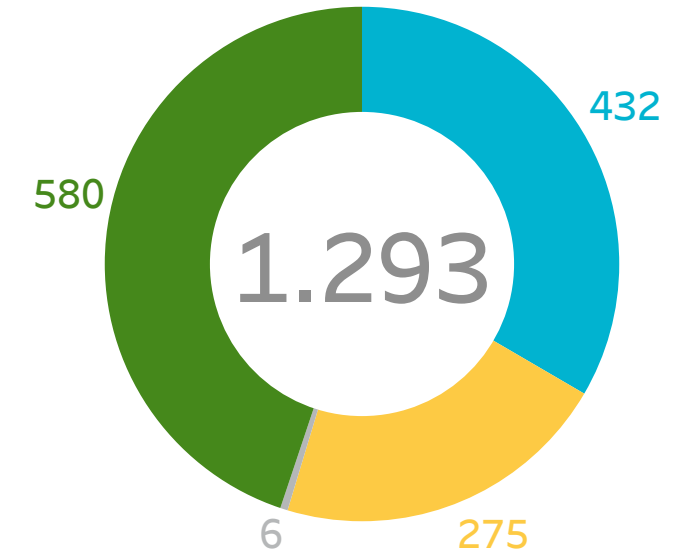

31/12/2020

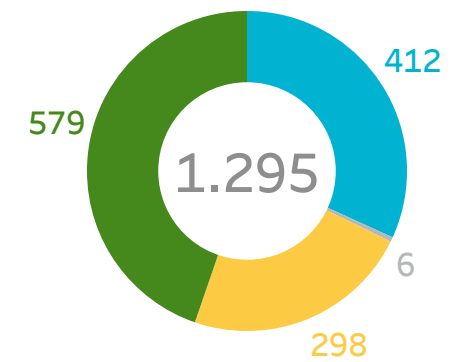

1.

Mercado diario

- Precios y energías en el mercado diario
- Tecnologías en el mercado diario
- Tecnologías que marcan precio



PRECIOS MEDIOS POR DÍA EN EL MERCADO DIARIO

Precio medio aritmético

España

(01/01/ 2021 - 30/04/2021)

50,19 €/MWh

Precio medio aritmético

Portugal

(01/01/ 2021 - 30/04/2021)

50,21 €/MWh

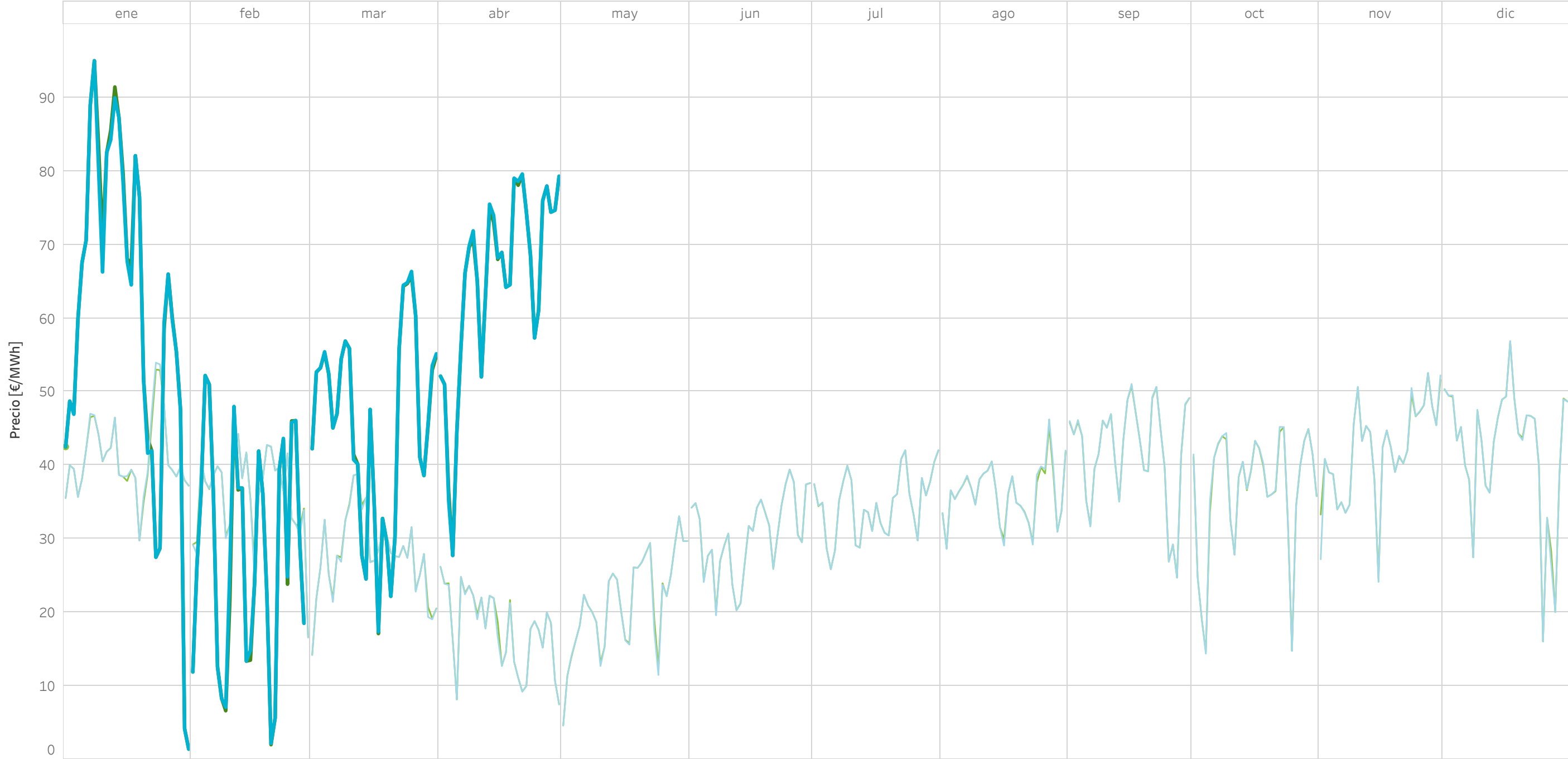

■ España año actual

■ España año anterior

■ Portugal año actual

■ Portugal año anterior

PRECIO DE LAS LAS PRINCIPALES COMMODITIES DEL SECTOR ENERGÉTICO EN EUROPA

Indices de precio medio [€/MWh] de los principales mercados europeos de gas durante 2021 (hasta 30/04/2021)* Fuente: REUTERS y MIBGAS

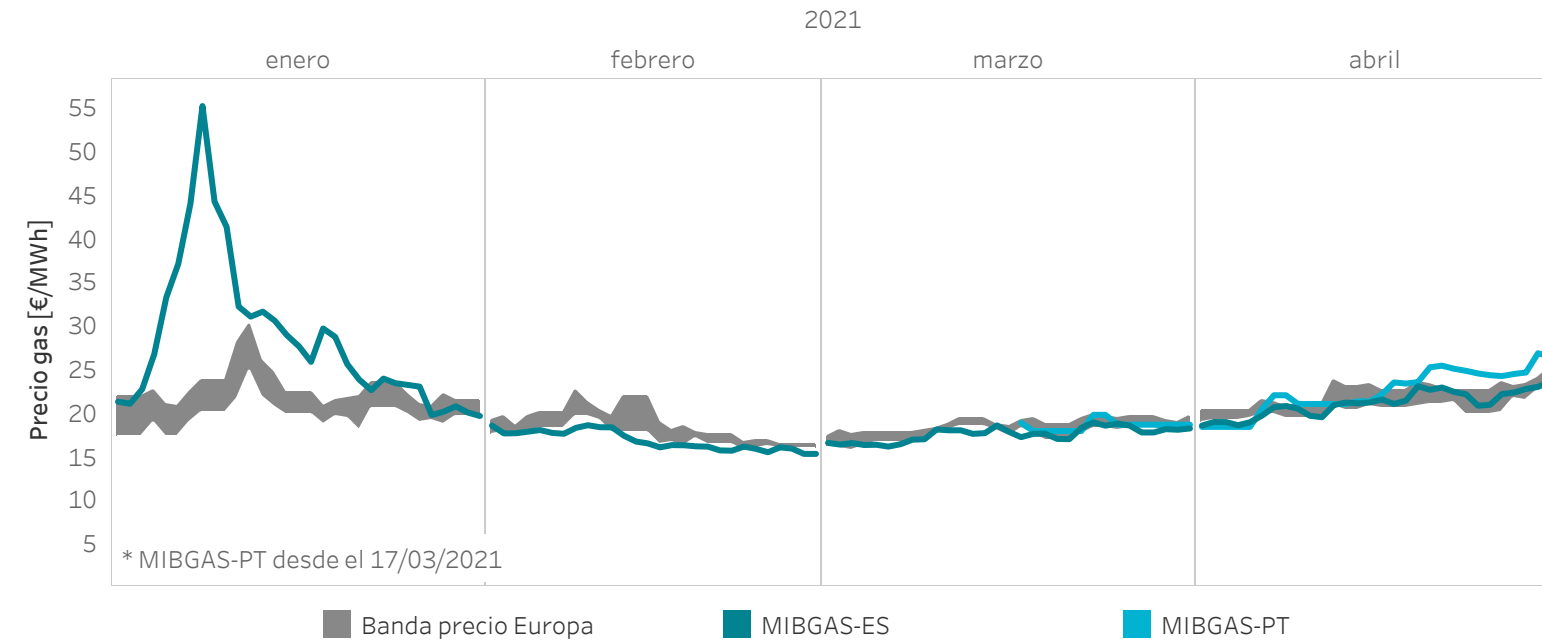
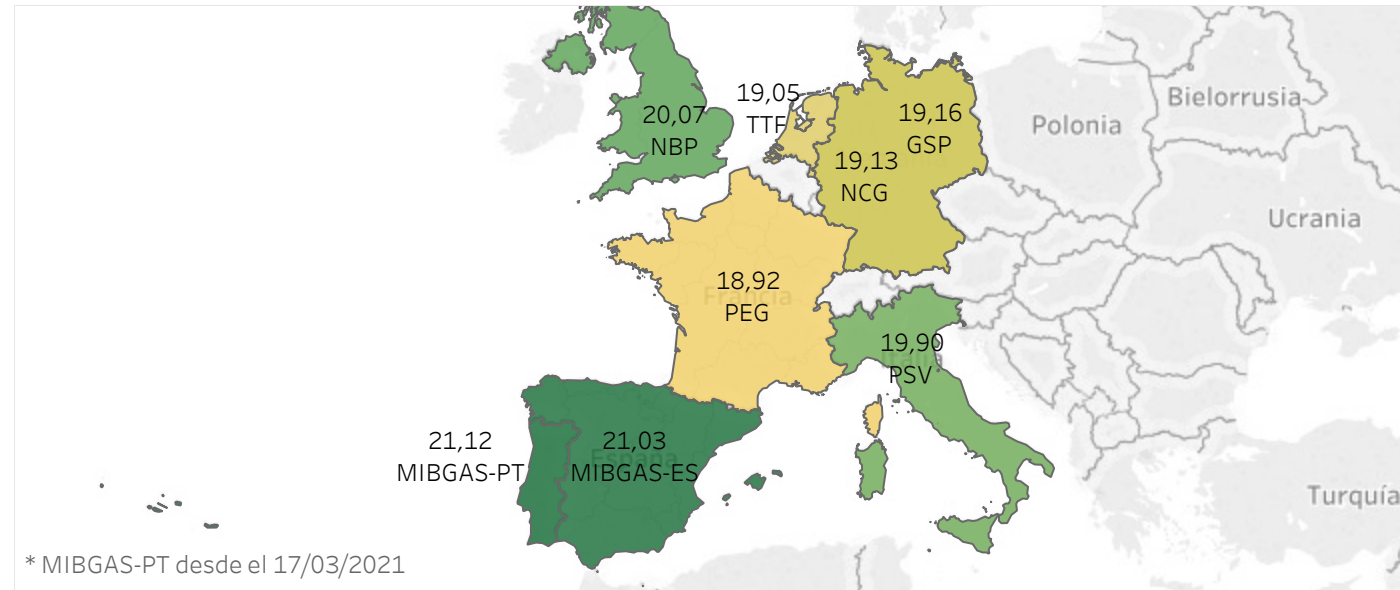

Precio de emisiones de CO2 en el mercado europeo durante 2021 (hasta 30/04/2021)

* Fuente: REUTERS



Precio diario del mercado de electricidad, del gas natural (índices MIBGAS-ES/PT), del carbón (índice API2) y de emisiones de CO2 en el mercado europeo durante 2021 (hasta 30/04/2021)* Fuente: REUTERS

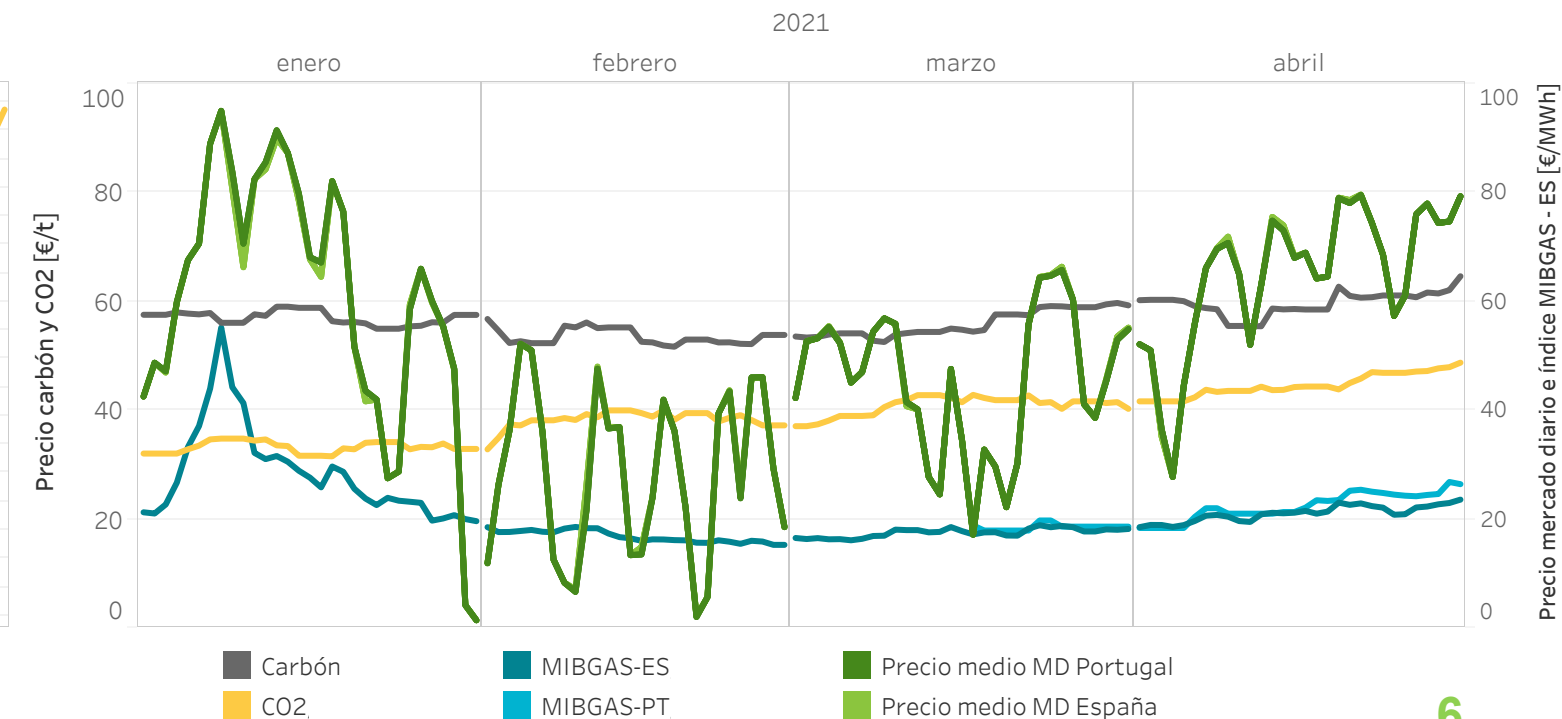

ENERGÍA NEGOCIADA EN MERCADO Y EN CONTRATOS BILATERALES POR DÍA EN EL MERCADO DIARIO

Energía
Mercado
(01/01/ 2021 - 30/04/2021)

77,6 TWh

Energía
Bilaterales
(01/01/ 2021 - 30/04/2021)

24,9 TWh

Energía
Total
(01/01/ 2021 - 30/04/2021)

102,5 TWh

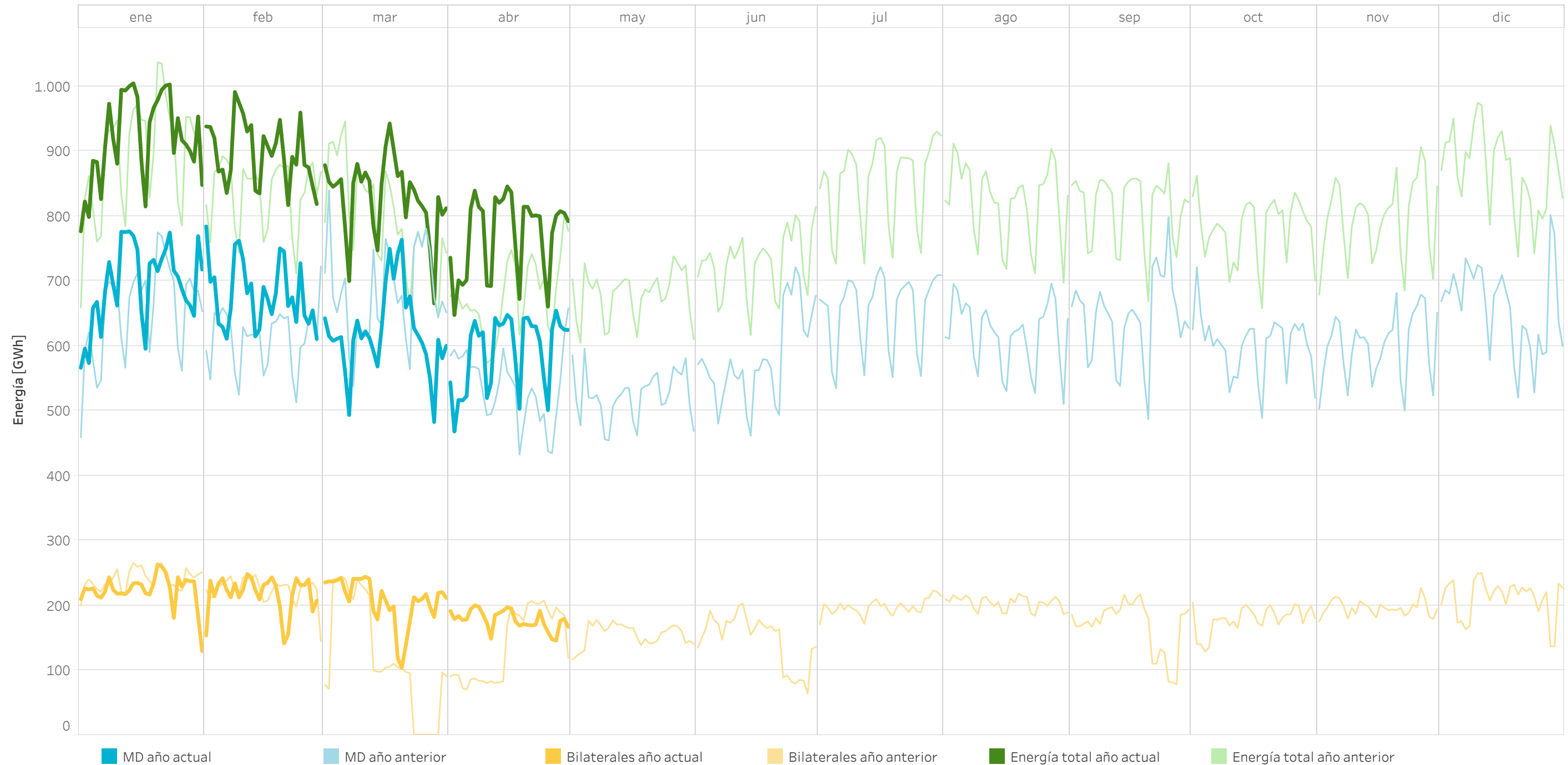

Nota: La energía negociada corresponde con las adquisiciones más la exportación neta en cada hora de la zona.

PRECIOS Y ENERGÍAS POR MES EN EL MERCADO DIARIO

Precios [€/MWh] y energía total [GWh] negociada por mes completo en el mercado diario durante 2021.

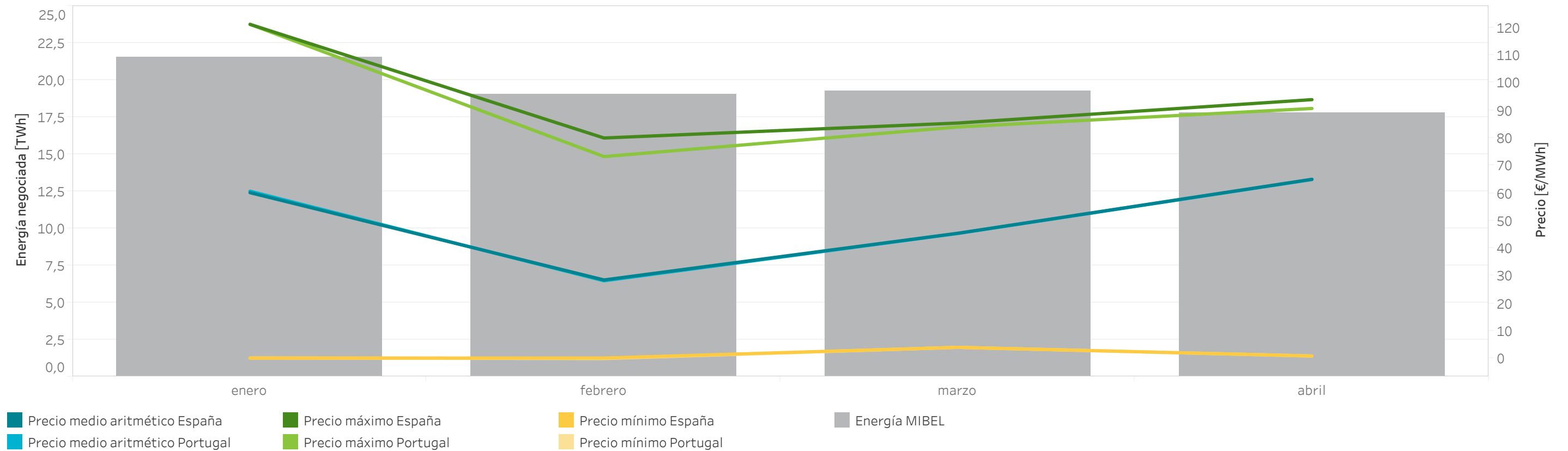

Precios [€/MWh] y volumen de energía total negociada [GWh] mensualmente en el mercado diario durante 2021.

	Precio medio aritmético ES	Precio medio aritmético PT	Precio máximo España	Precio máximo Portugal	Precio mínimo España	Precio mínimo Portugal	Energía España [GWh]	Energía Portugal [GWh]	Energía MIBEL [GWh]
enero	60,17	60,69	121,24	121,24	0,16	0,16	16.566,2	5.340,9	21.545,2
febrero	28,49	28,19	80,00	73,26	0,16	0,00	14.261,3	5.000,0	19.024,5
marzo	45,44	45,38	85,43	84,00	4,04	4,04	14.900,5	4.709,1	19.276,0
abril	65,02	64,93	93,92	90,71	0,90	0,90	13.944,4	4.169,7	17.765,4
Anual	50,19	50,21	121,24	121,24	0,16	0,00	59.672,4	19.219,8	77.611,0

ENERGÍA POR TECNOLOGÍAS EN EL MERCADO DIARIO ESPAÑA

Energía por tecnologías en el Programa Diario Base de Funcionamiento (PDBF) en 2021

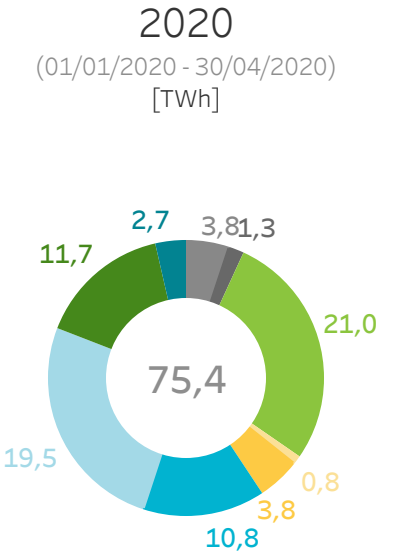
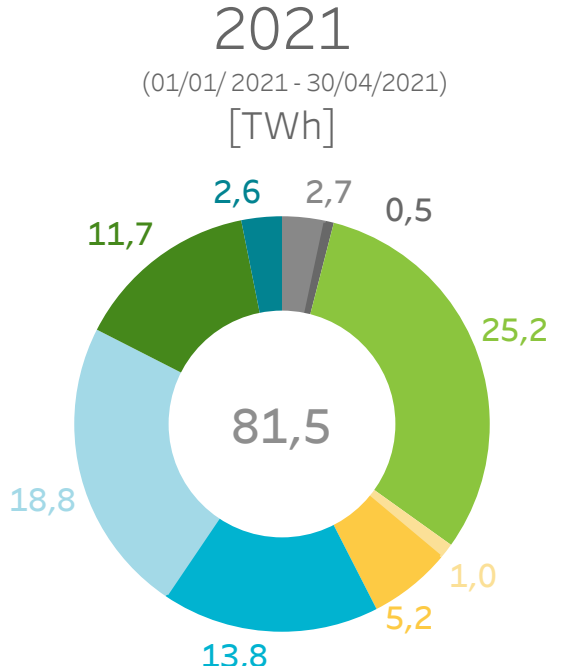
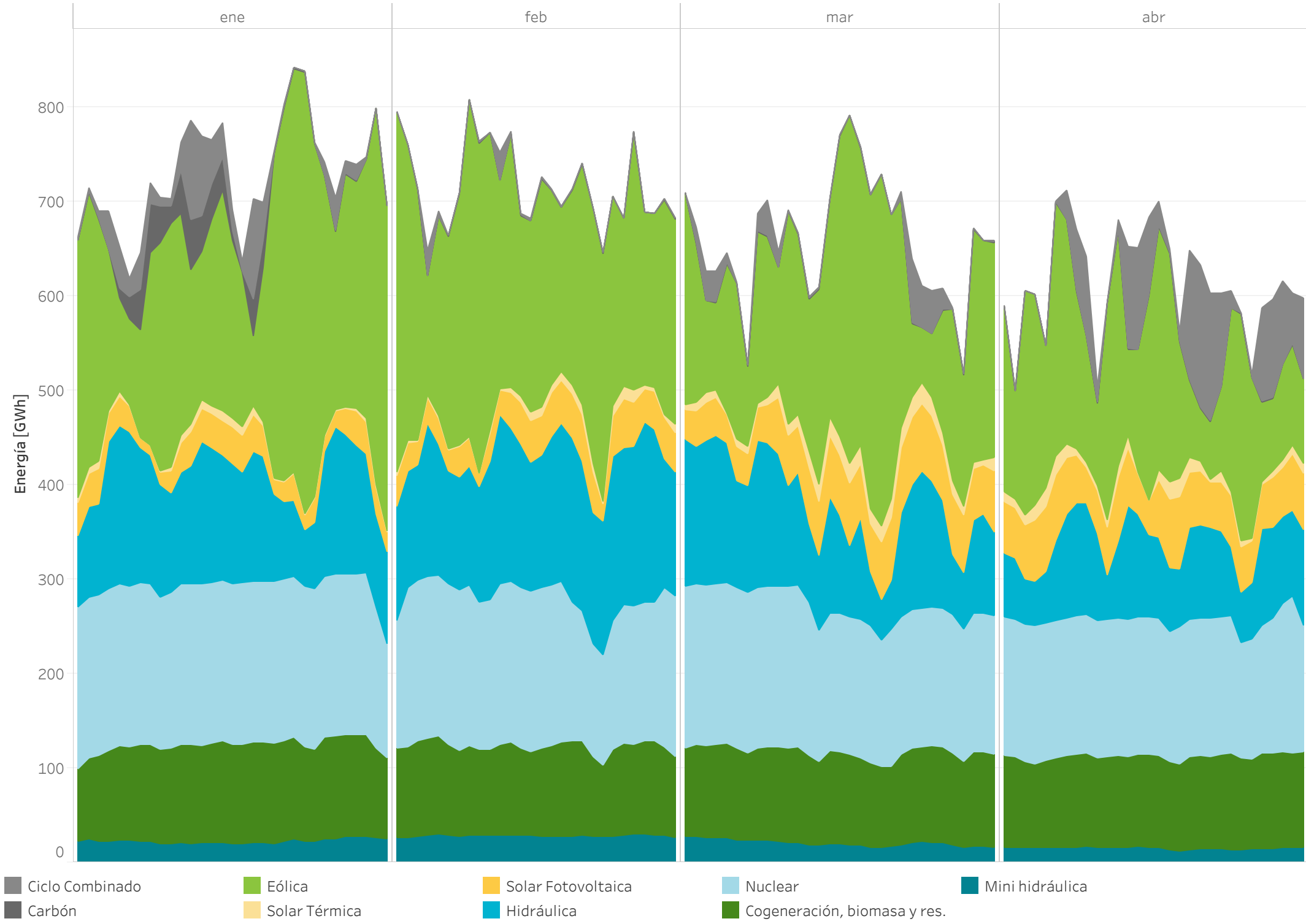

ENERGÍA POR TECNOLOGÍAS EN EL MERCADO DIARIO PORTUGAL

Energía por tecnologías en el Programa Diario Base de Funcionamiento (PDBF) en 2021

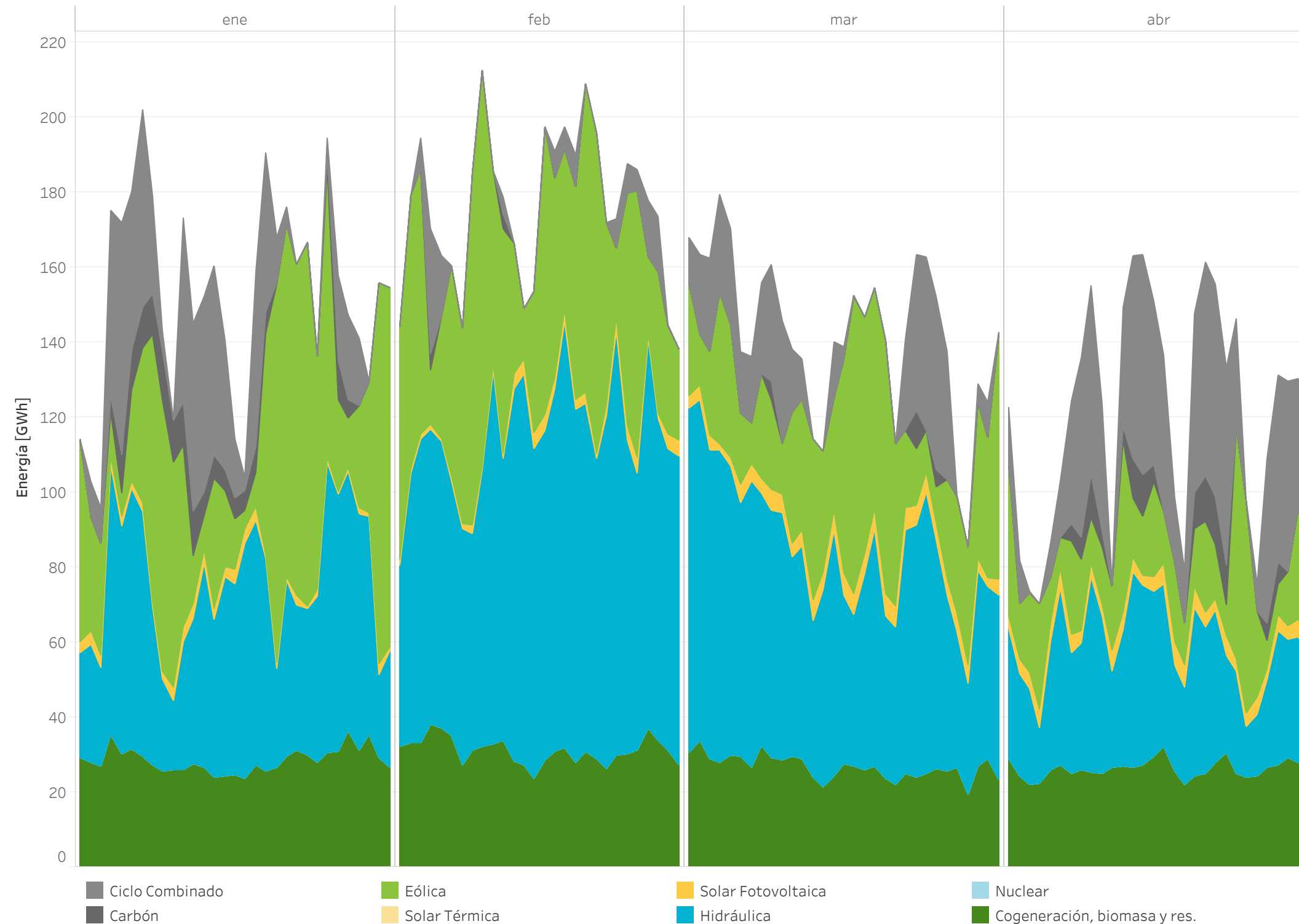

2021

(01/01/2021 - 30/04/2021)

[TWh]

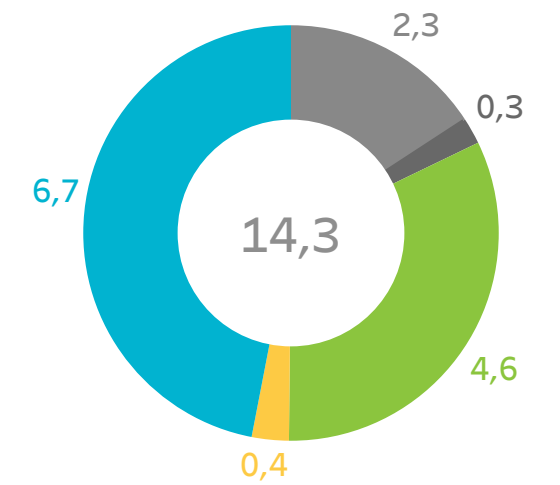

2020

(01/01/2020 - 30/04/2020)

[TWh]

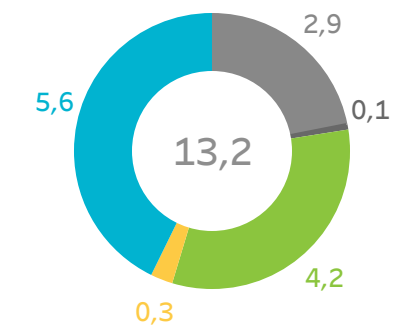

ENERGÍA POR TECNOLOGÍAS EN EL MERCADO DIARIO MIBEL

Energía por tecnologías en el Programa Diario Base de Funcionamiento (PDBF) en 2021

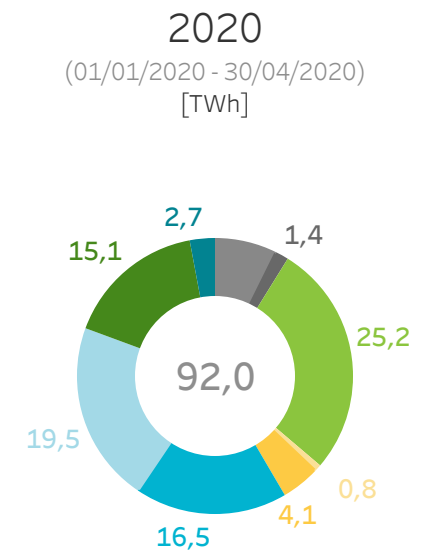
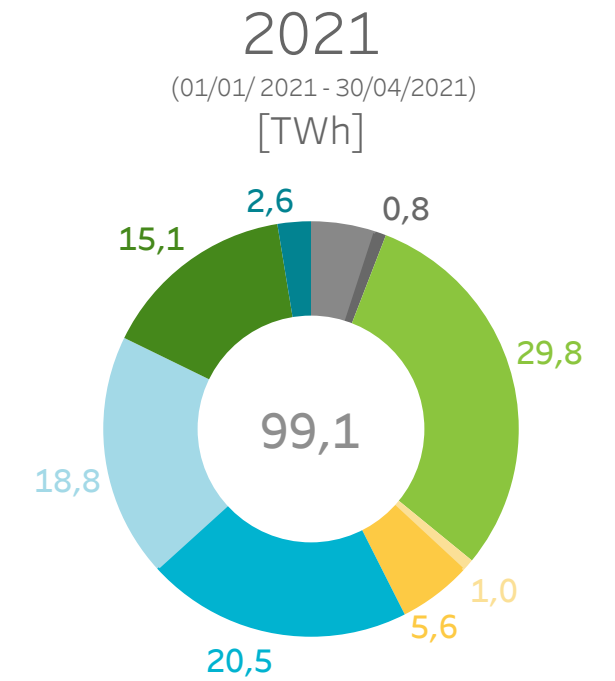
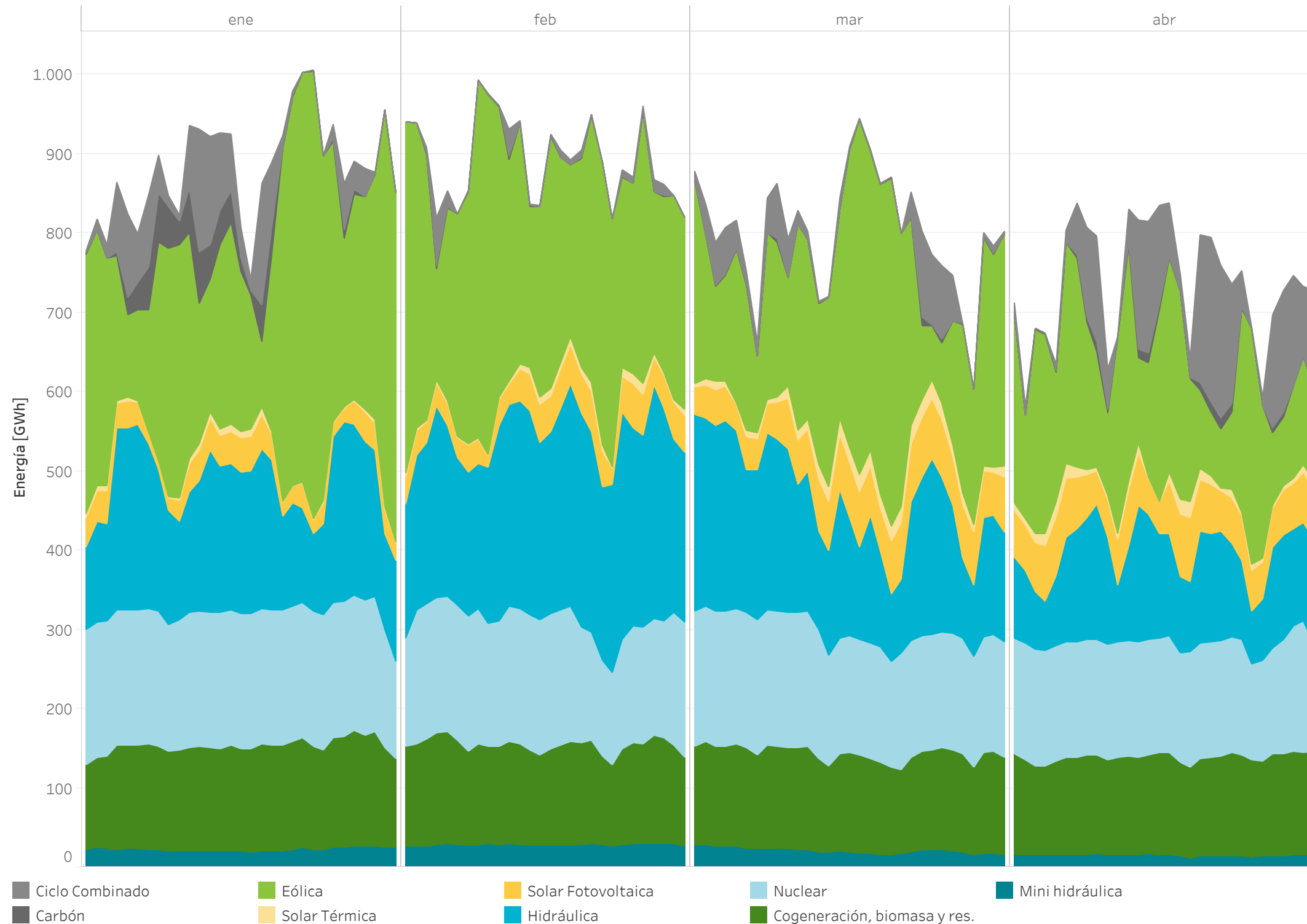

TECNOLOGÍAS QUE MARCAN PRECIO EN EL MERCADO DIARIO - ESPAÑA

Energía casada por encima del 95% del precio marginal en 2021 (hasta 30/04/2021).

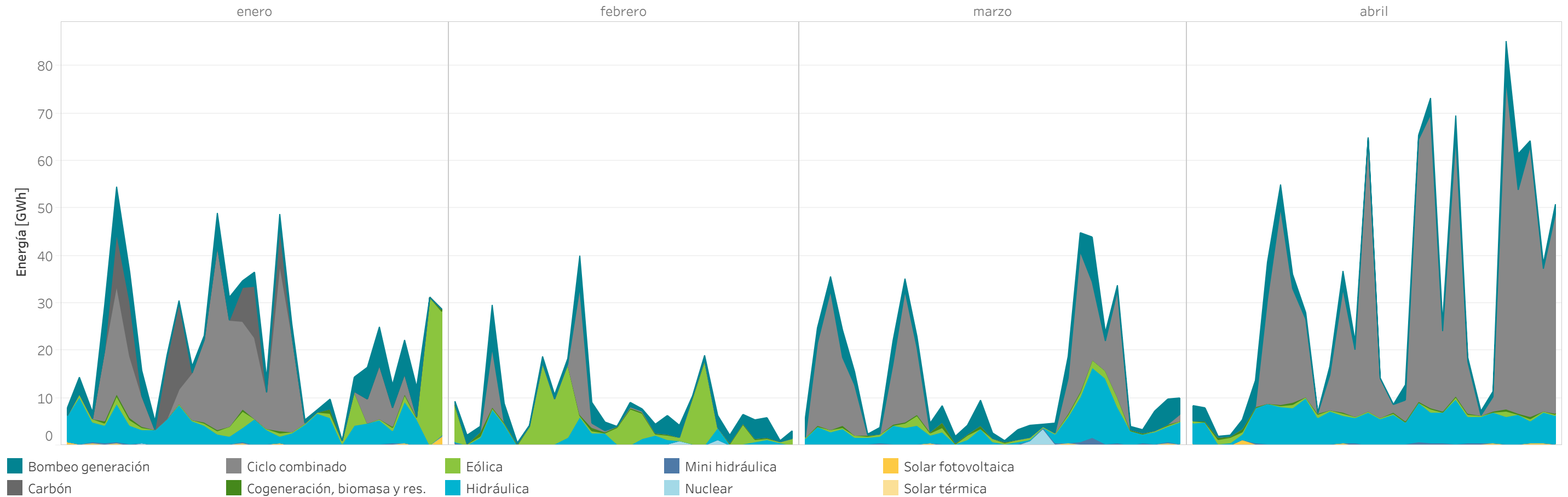

Porcentaje de horas en las que marca precio cada tecnología en 2021 (hasta 30/04/2021)

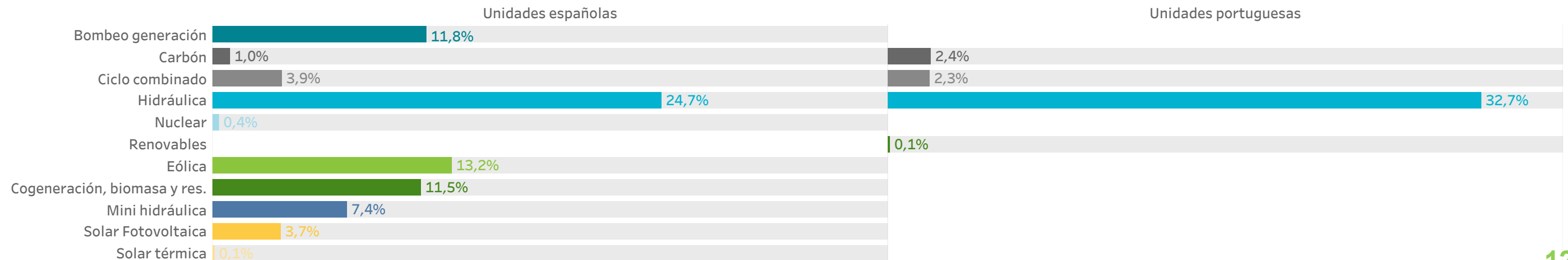

TECNOLOGÍAS QUE MARCAN PRECIO EN EL MERCADO DIARIO - ESPAÑA

Energía casada por encima del 95% del precio marginal en 2021 (hasta 30/04/2021).

Energía (GWh) en horas valle (22h - 8h)

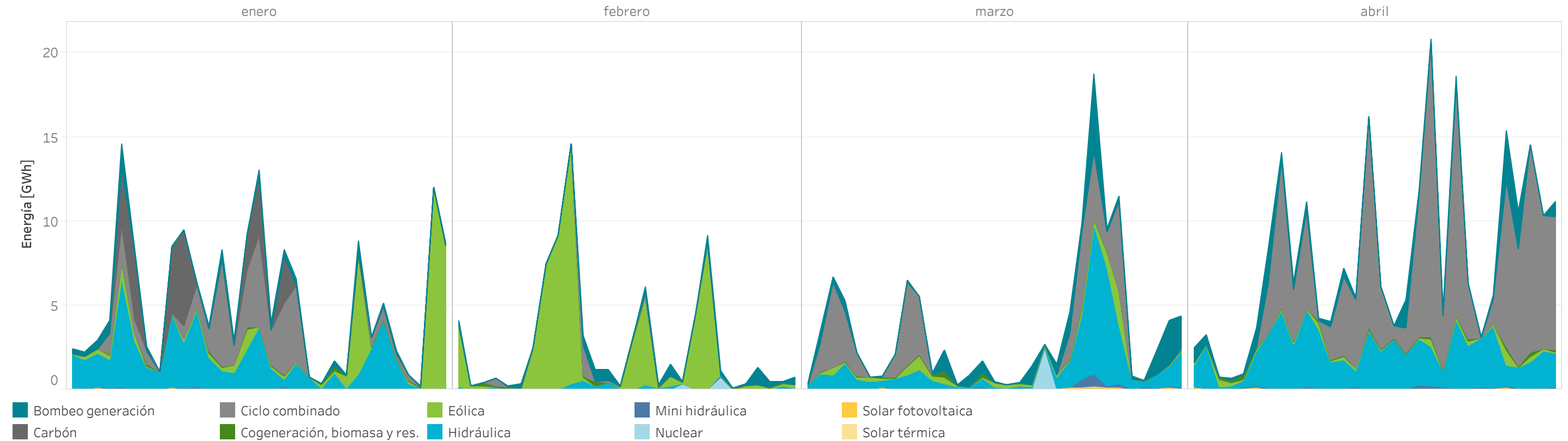

Horas en las que marca precio cada tecnología

Porcentaje (%) en horas valle (22h - 8h)

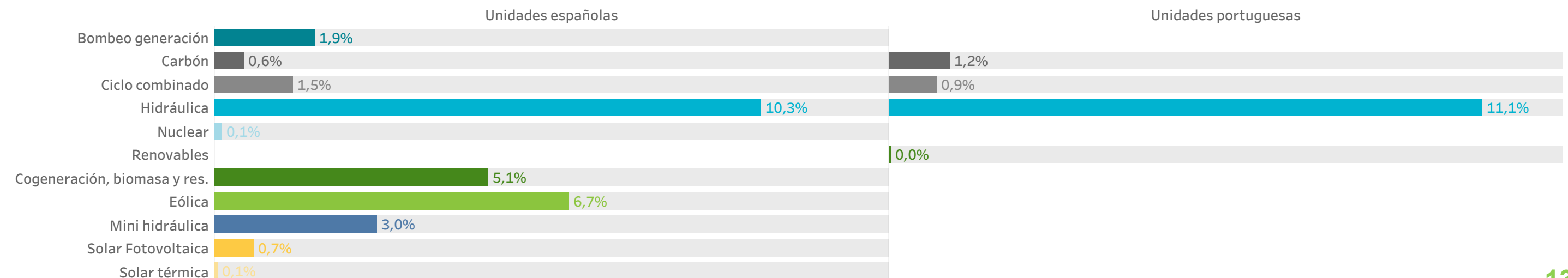

TECNOLOGÍAS QUE MARCAN PRECIO EN EL MERCADO DIARIO - ESPAÑA

Energía casada por encima del 95% del precio marginal en 2021 (hasta 30/04/2021).

Energía (GWh) en horas punta (8h - 22h)

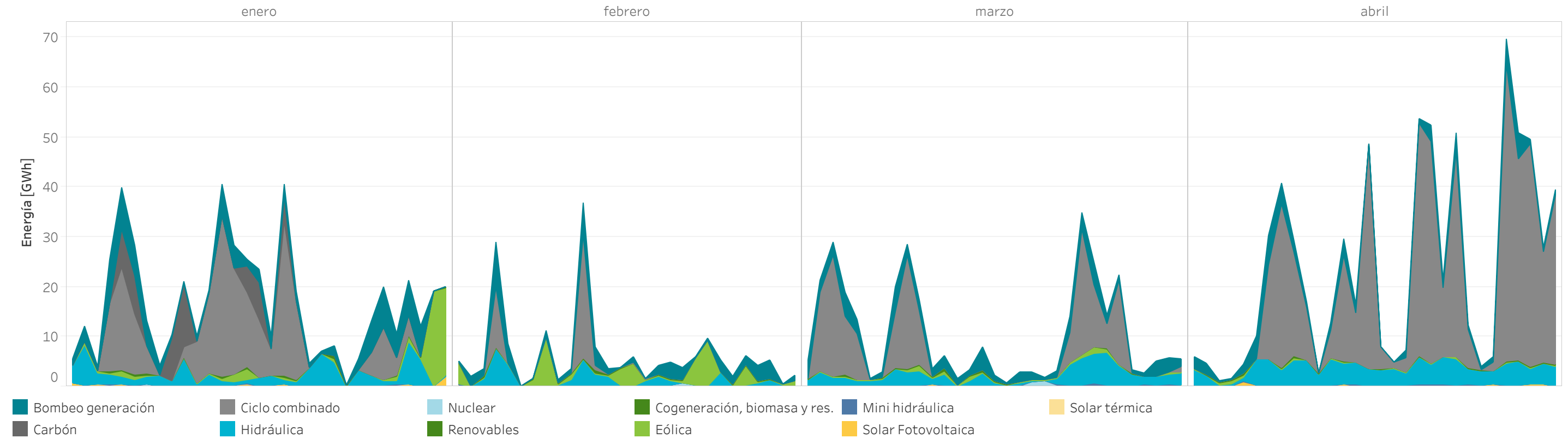

Horas en las que marca precio cada tecnología

Porcentaje (%) en horas punta (8h - 22h)

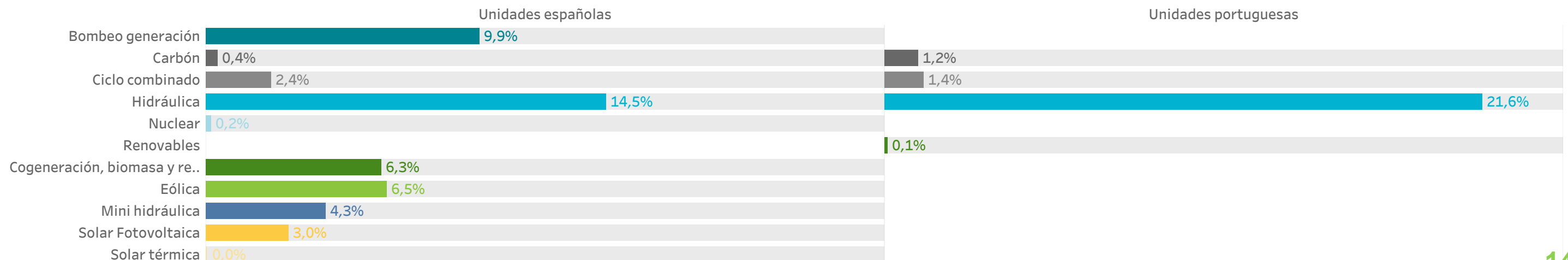

TECNOLOGÍAS QUE MARCAN PRECIO EN EL MERCADO DIARIO - PORTUGAL

Energía casada por encima del 95% del precio marginal en 2021 (hasta 30/04/2021).

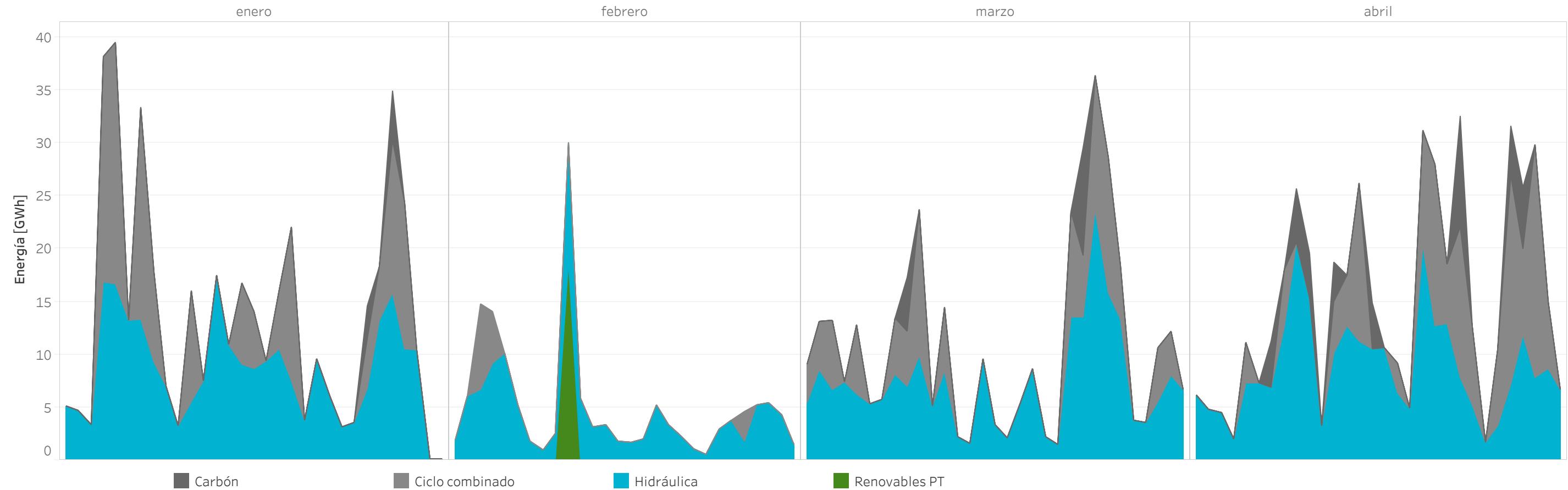

Porcentaje de horas en las que marca precio cada tecnología en 2021 (hasta 30/04/2021).

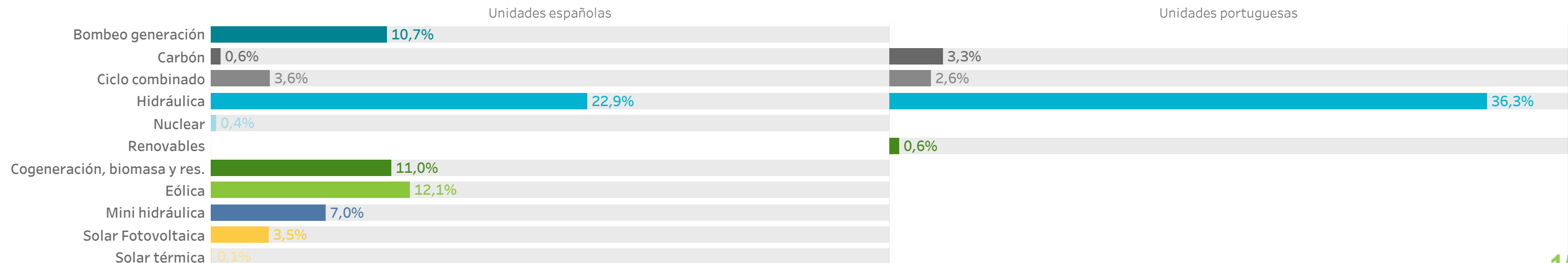

TECNOLOGÍAS QUE MARCAN PRECIO EN EL MERCADO DIARIO - PORTUGAL

Energía casada por encima del 95% del precio marginal en 2021 (hasta 30/04/2021).

Energía (GWh) en horas valle (22h - 8h)

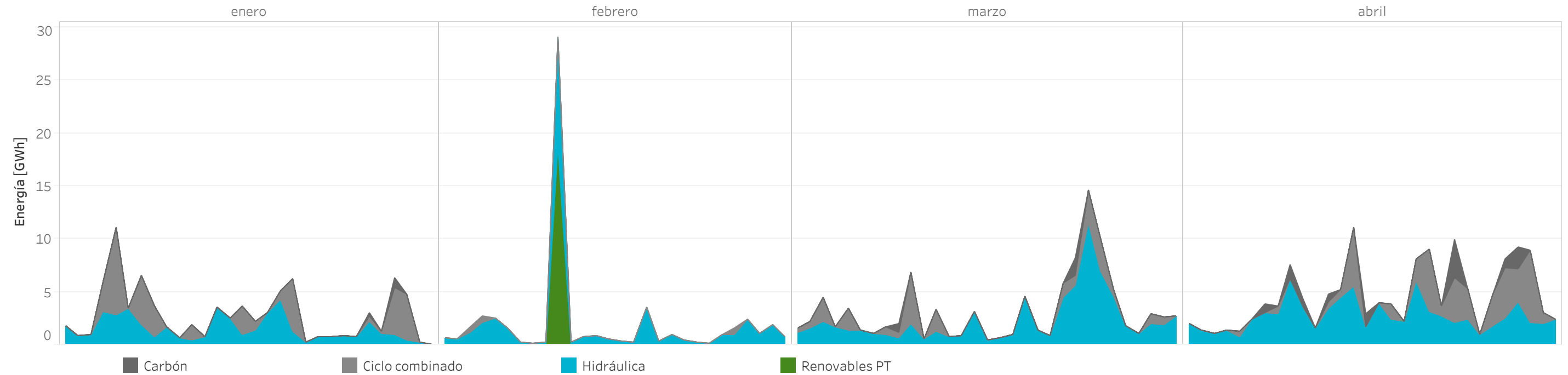

Horas en las que marca precio cada tecnología

Porcentaje (%) en horas valle (22h - 8h)

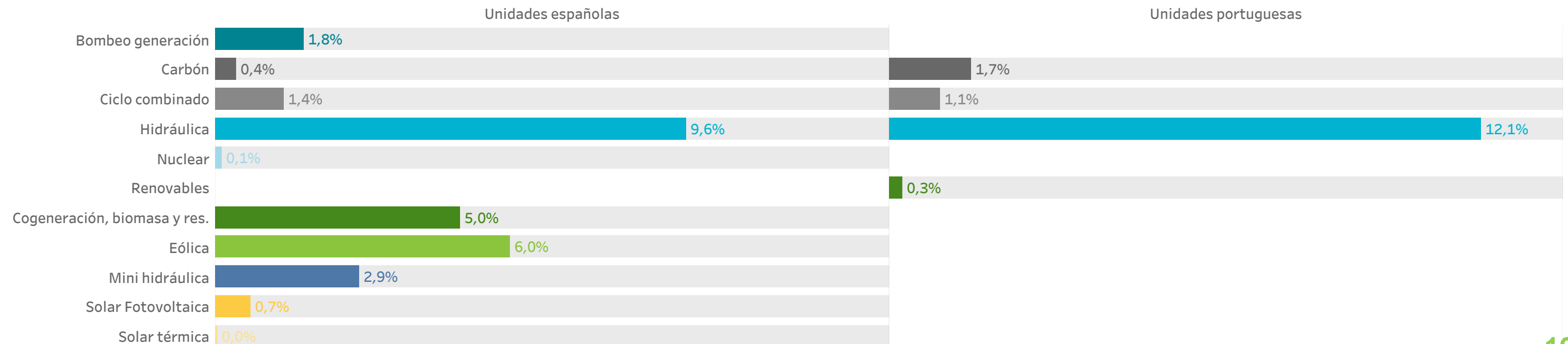

TECNOLOGÍAS QUE MARCAN PRECIO EN EL MERCADO DIARIO - PORTUGAL

Energía casada por encima del 95% del precio marginal en 2021 (hasta 30/04/2021).

Energía (GWh) en horas punta (8h - 22h)

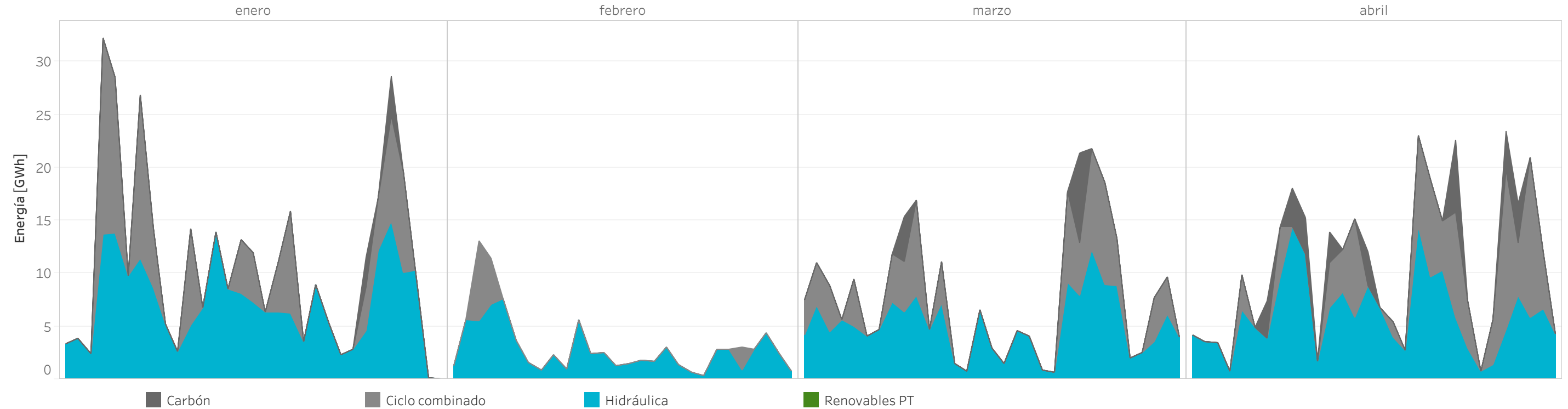

Horas en las que marca precio cada tecnología

Porcentaje (%) en horas punta (8h - 22h)

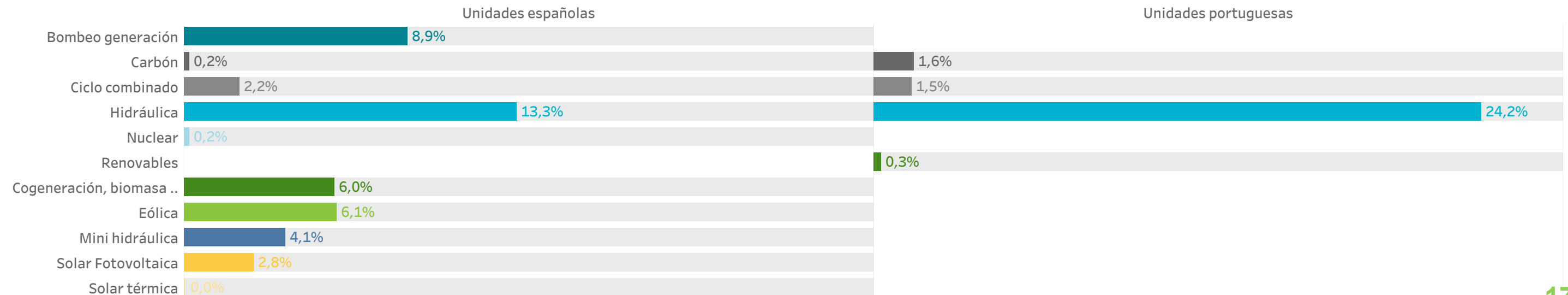

2.

Mercado intradiario de subastas

- Precios y energías en el mercado intradiario de subastas
- Energía casada por sesión de subasta



MERCADO INTRADIARIO DE SUBASTAS

PRECIOS Y ENERGÍAS POR MES

Precios [€/MWh] y energía total [GWh] negociada por mes completo en el mercado intradiario de subastas durante 2021.

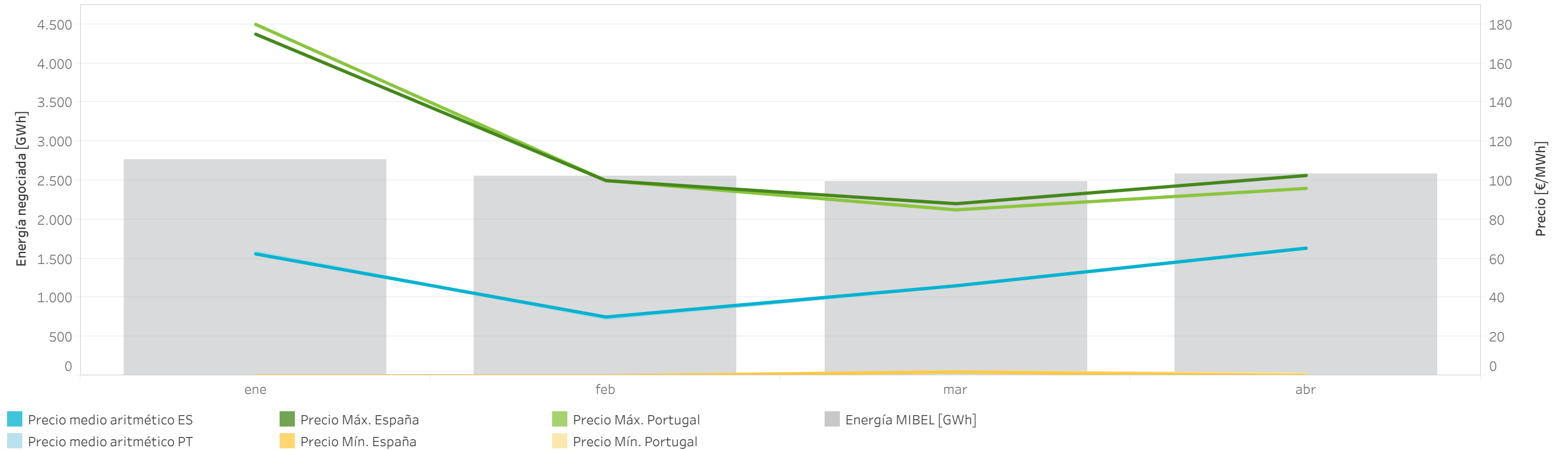

Precios [€/MWh] y volumen de energía total negociada [GWh] mensualmente en el mercado intradiario de subastas durante 2021.

	Precio medio aritmético ES	Precio medio aritmético PT	Precio máximo España	Precio máximo Portugal	Precio mínimo España	Precio mínimo Portugal	Energía España	Energía Portugal	Energía MIBEL
enero	62,36	63,12	175,00	180,00	0,00	0,00	2.559,56	617,72	2.756,58
febrero	30,17	29,49	100,00	100,00	0,00	0,00	2.408,75	483,76	2.559,83
marzo	46,15	46,05	88,16	85,00	2,00	2,00	2.351,31	457,47	2.490,61
abril	65,42	65,27	102,60	96,00	0,00	0,90	2.415,68	483,51	2.578,25
Total anual	51,43	51,40	175,00	180,00	0,00	0,00	9.735,28	2.042,47	10.385,27

MERCADO INTRADIARIO DE SUBASTAS

PRECIOS Y ENERGÍAS POR SESIÓN

Energía total [GWh] negociada por sesión y hora en el mercado intradiario de subastas durante 2021 (hasta 30/04/2021).

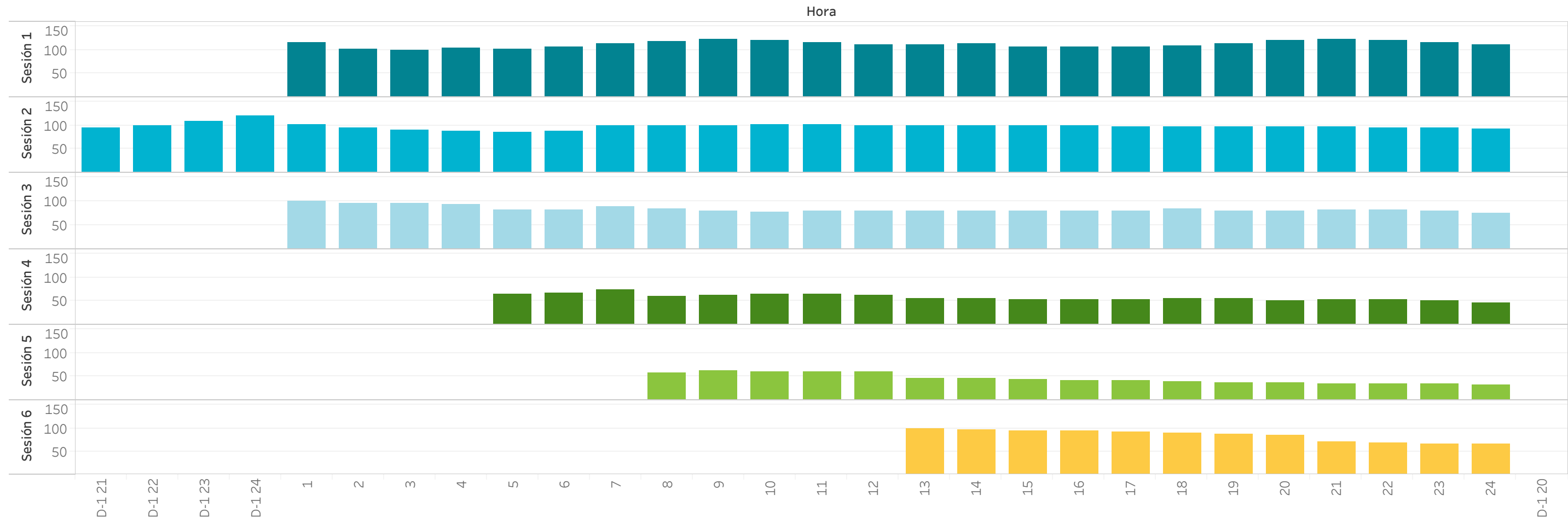

Precios [€/MWh] y volumen de energía total negociada [GWh] en las subastas intradiarias celebradas en 2021 (hasta 30/04/2021).

Sesión	Precio medio aritmético ES	Precio medio aritmético PT	Precio máximo España	Precio máximo Portugal	Precio mínimo España	Precio mínimo Portugal	Energía España	Energía Portugal	Energía MIBEL
1	50,21	50,25	127,63	150,00	0,00	0,00	2.508,50	530,62	2.696,88
2	51,22	51,15	175,00	141,85	0,00	0,00	2.600,15	483,02	2.736,34
3	50,04	50,10	130,00	130,00	0,00	0,00	1.865,49	413,61	2.005,59
4	51,58	51,60	130,00	130,00	0,00	0,00	1.093,88	243,68	1.163,73
5	53,73	53,49	141,85	141,85	0,00	0,00	724,33	160,52	779,97
6	53,56	53,60	170,00	180,00	0,00	0,00	942,93	211,02	1.002,75
Total	51,43	51,40	175,00	180,00	0,00	0,00	9.735,28	2.042,47	10.385,27

Nota: La energía negociada corresponde con las adquisiciones más la exportación neta en cada hora de la zona.

3. Mercado intradiario continuo

- Precios y energías en el mercado intradiario continuo
- Ofertas, transacciones y energía en el mercado intradiario continuo
- Negociación en el mercado intradiario continuo



MERCADO INTRADIARIO CONTINUO

PRECIOS Y ENERGÍAS POR MES

Precios [€/MWh] y volumen de energía total negociada [GWh] por mes completo en el mercado intradiario continuo durante 2021.

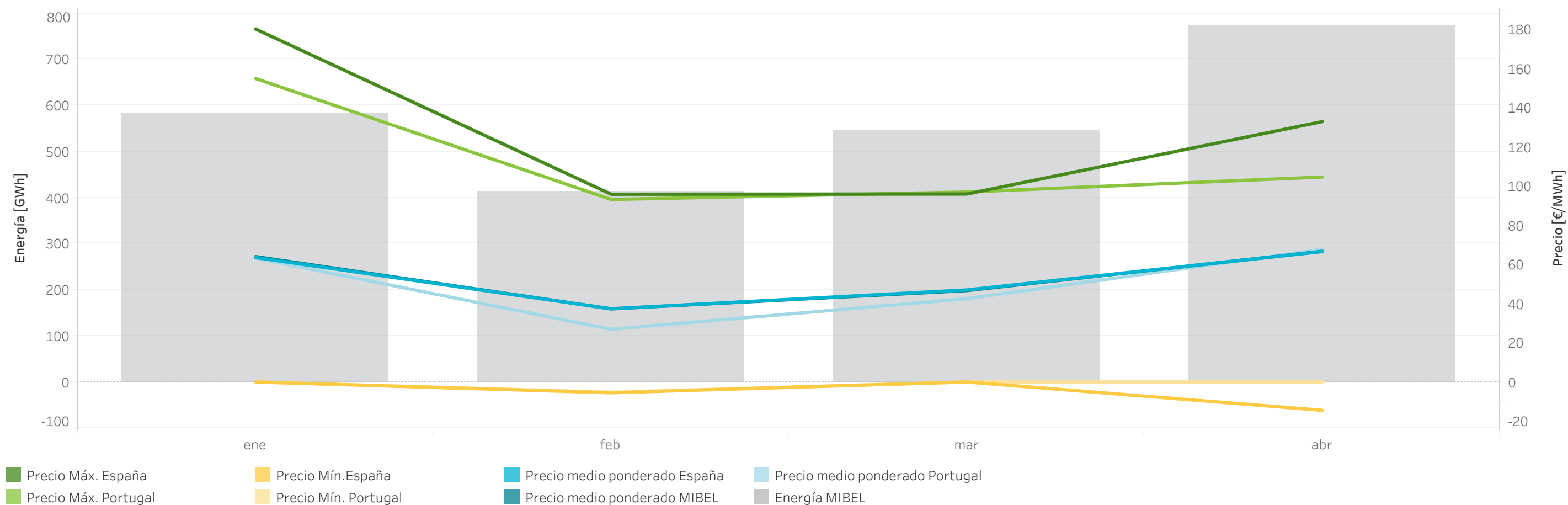

Precios [€/MWh] y volumen de energía total negociada [GWh] mensualmente en el mercado intradiario continuo durante 2021.

	Precio medio ponderado ES	Precio medio ponderado PT	Precio máximo España	Precio máximo Portugal	Precio mínimo España	Precio mínimo Portugal	Energía España	Energía Portugal	Energía MIBEL
enero	63,56	63,25	180,30	155,00	0,00	0,00	534,76	84,87	584,27
febrero	37,35	26,92	95,90	93,22	-5,51	-5,28	392,32	59,29	414,61
marzo	47,00	42,52	96,00	97,03	0,00	0,00	491,41	78,77	544,22
abril	66,61	67,76	133,00	104,68	-14,48	0,00	684,10	126,67	772,76
Total anual	55,79	54,05	180,30	155,00	-14,48	-5,28	2.102,59	349,61	2.315,85

Nota: La energía negociada corresponde con las adquisiciones más la exportación neta en cada hora de la zona.

MERCADO INTRADIARIO CONTINUO

ENERGÍA NEGOCIADA EN EL MIBEL

Energía mensual negociada (GWh) en cada una de las sesiones de subastas del mercado intradiario comparada con la energía negociada diaria en el mercado intradiario continuo en el MIBEL durante 2021 (hasta 30/04/2021).

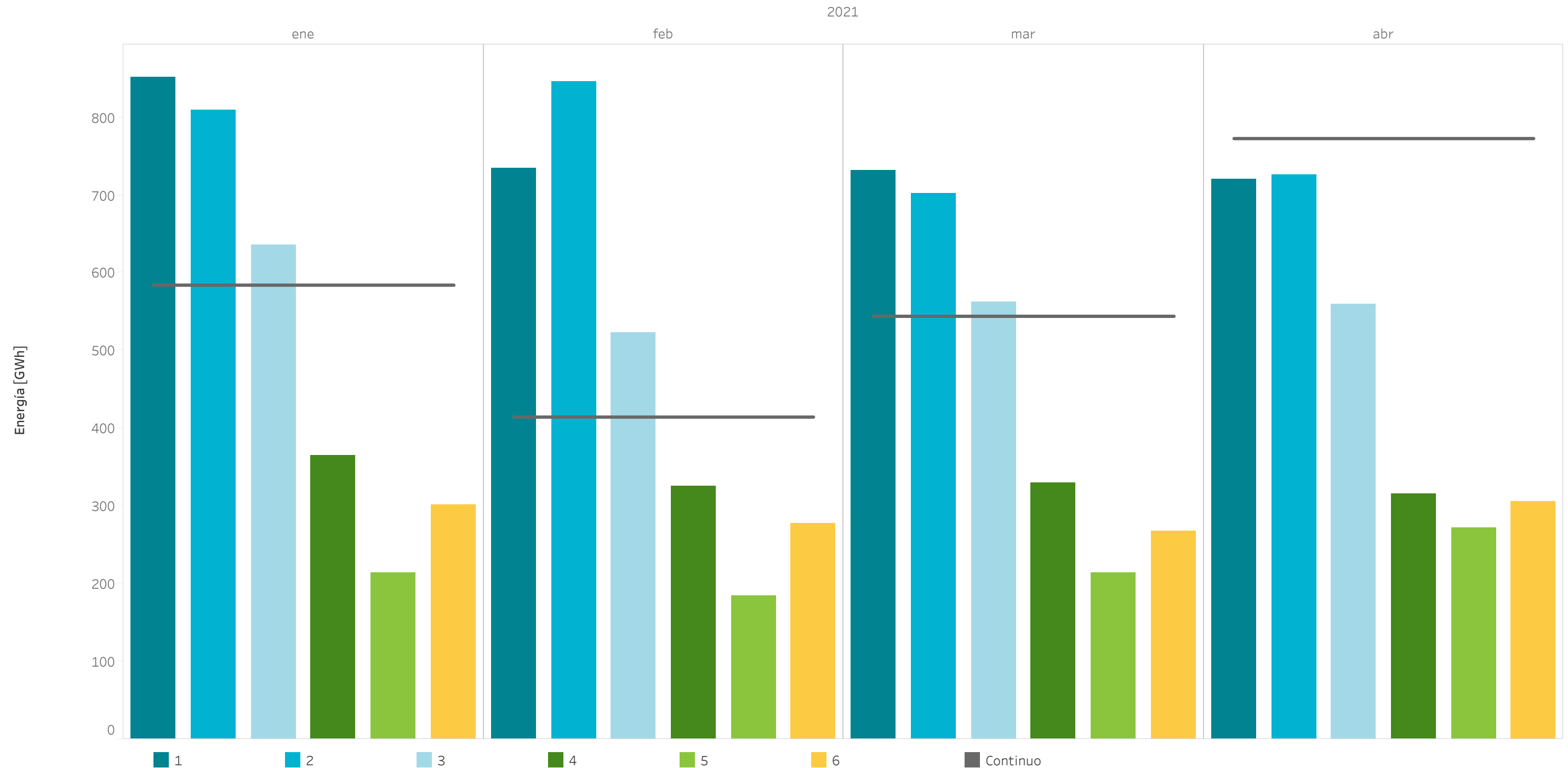

Nota: La energía negociada corresponde con las adquisiciones más la exportación neta en cada hora de la zona.

VOLUMEN DE NEGOCIACIÓN EN LOS MERCADOS INTRADIARIOS COMPARADO CON EL MERCADO DIARIO

Porcentaje de energía diaria negociada en el mercado intradiario de subastas y en el mercado intradiario continuo comparada con la energía diaria negociada en el mercado diario (PDBC) durante 2020 (en color claro) y 2021 (en color oscuro).

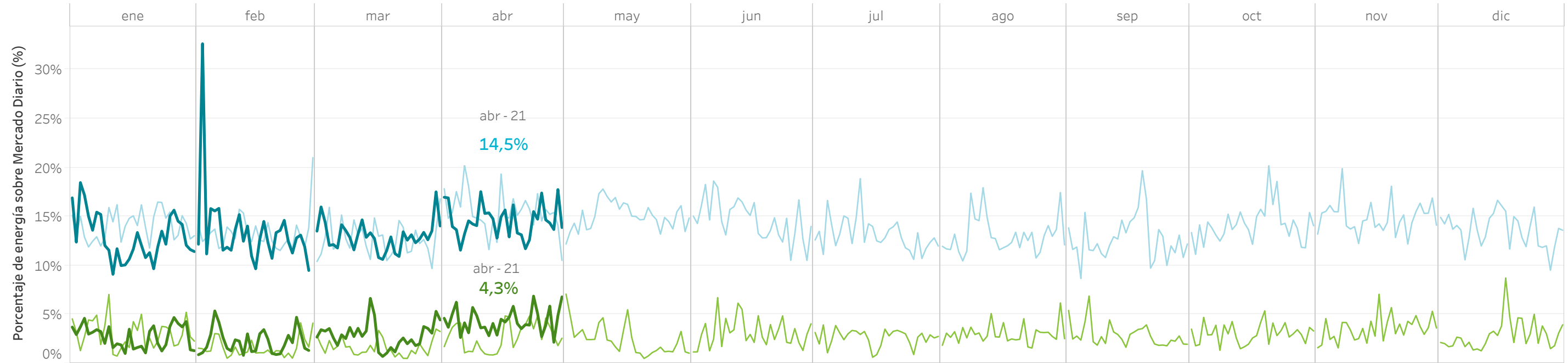

Energía negociada [TWh] por mes completo en el mercado diario (PDBC) y en los mercados intradiarios en 2020 (claro) y 2021 (oscuro)

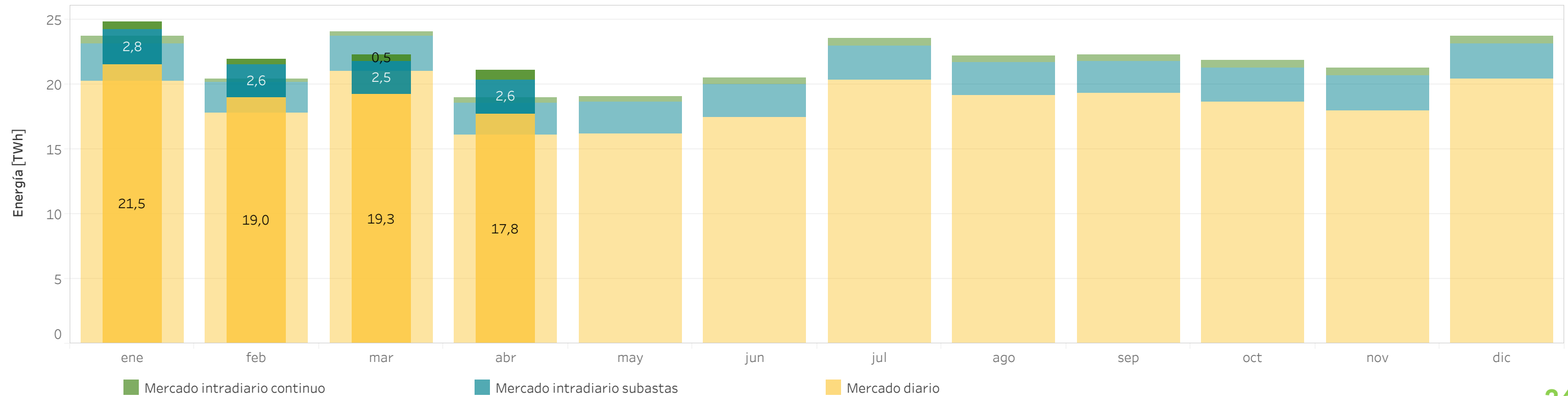

MERCADO INTRADIARIO CONTINUO

OFERTAS, TRANSACCIONES Y ENERGÍA NEGOCIADA

Energía diaria (GWh), número de ofertas y de transacciones por día en el mercado intradiario continuo en 2021 (hasta 30/04/2021).

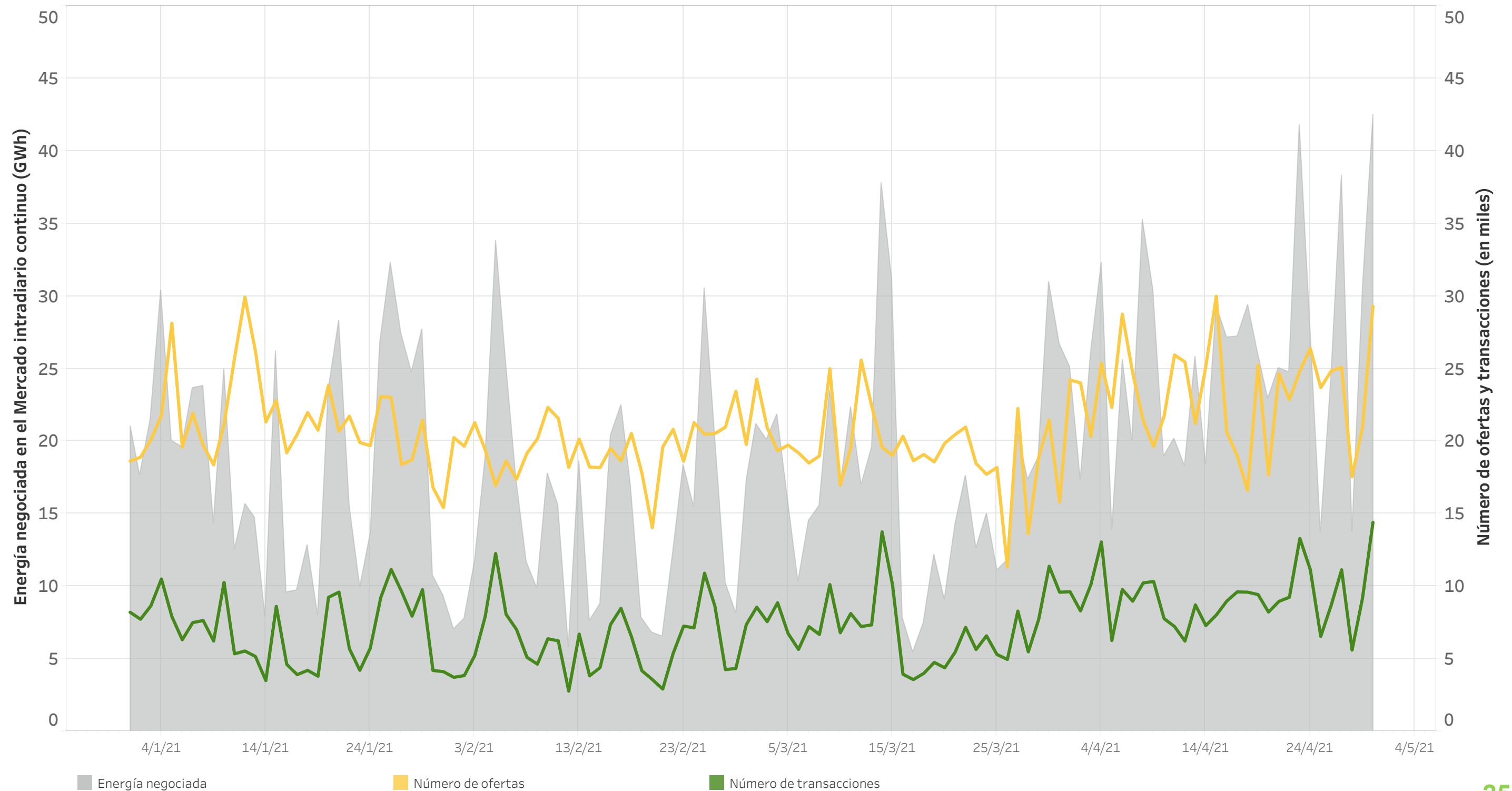

MERCADO INTRADIARIO CONTINUO

NEGOCIACIÓN A TRAVÉS DE LAS INTERCONEXIONES INTERNACIONALES

Energía total negociada (GWh) en el MIBEL por mes completo en el mercado intradiario continuo en 2021.

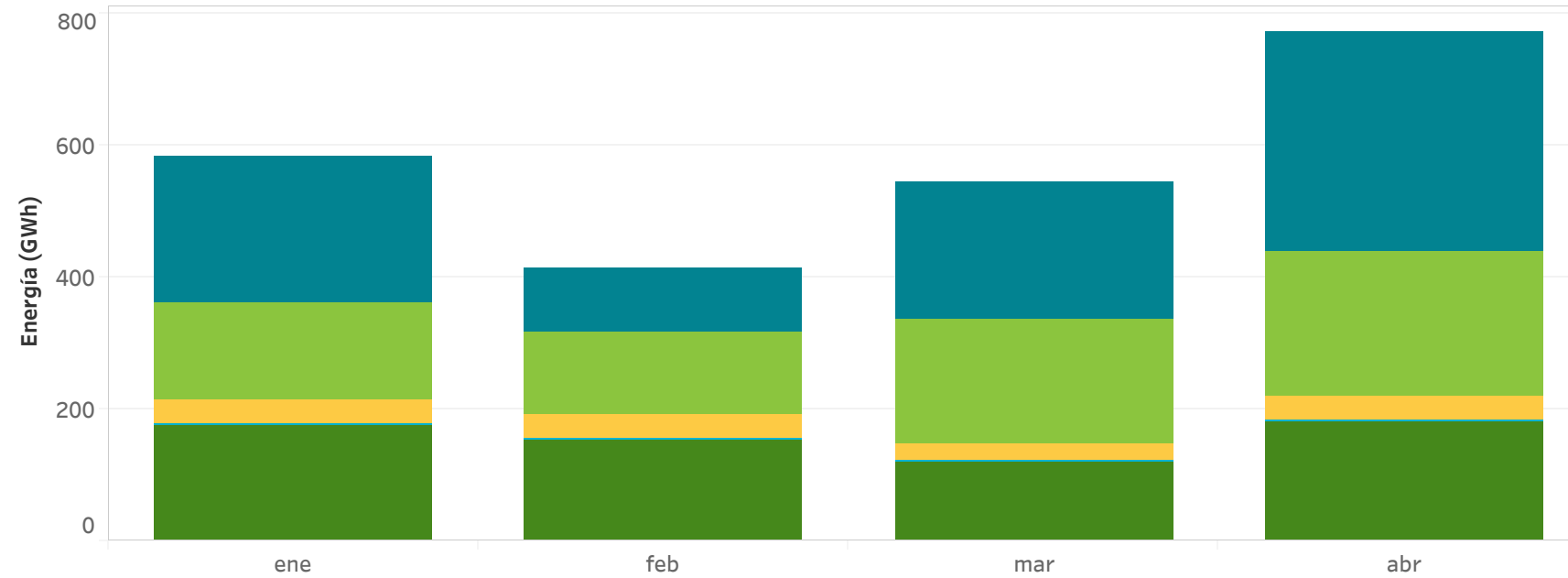

Energía por zona de transacción

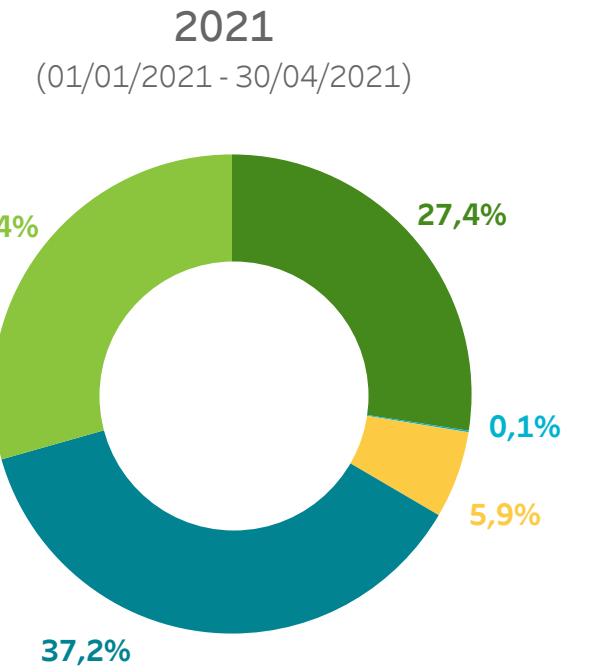

Capacidad y ocupación neta media semanal de la interconexión con Francia tras el mercado diario.

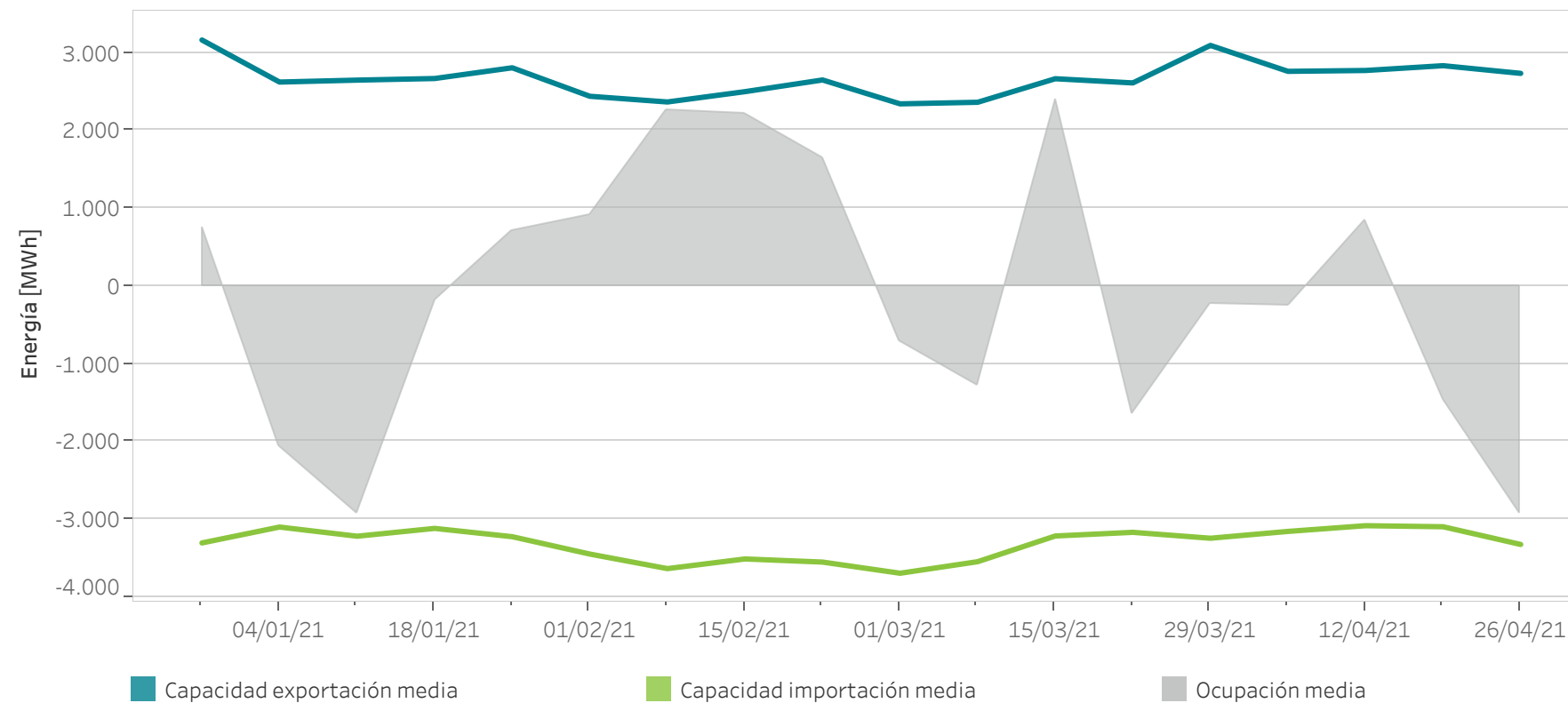

4.

Intercambios internacionales

- Capacidad y ocupación por interconexión
- Energía de importación y exportación
- Acoplamiento de mercados



CAPACIDAD Y OCUPACIÓN INTERCONEXIÓN ESPAÑA - PORTUGAL

Resultado del Programa Diario Base de Funcionamiento (PDBF) durante 2021 (hasta 30/04/2021).

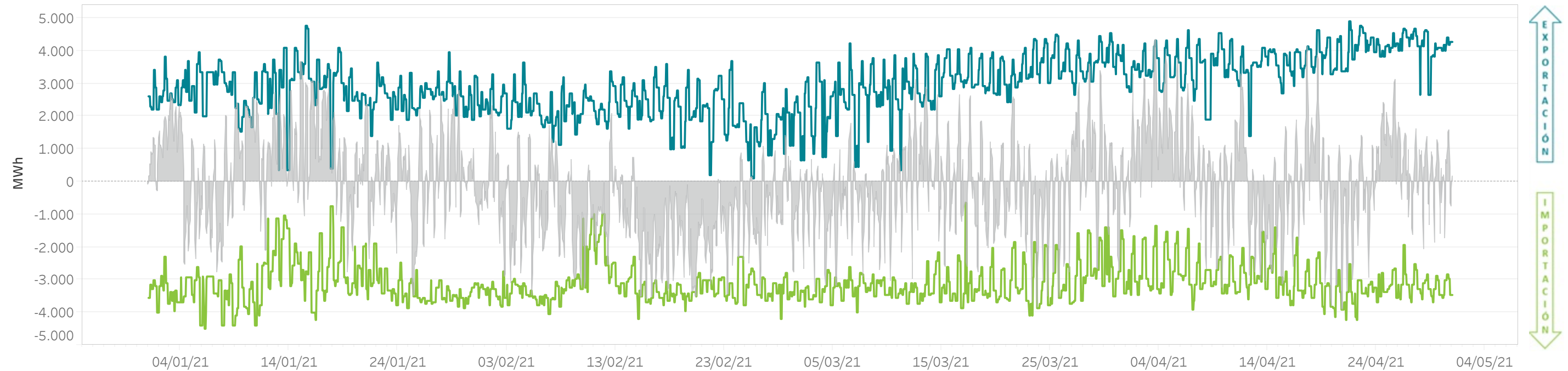

Resultado del Programa Horario Final (PHFC) tras el Mercado Intradiario Continuo durante 2021 (hasta 30/04/2021).

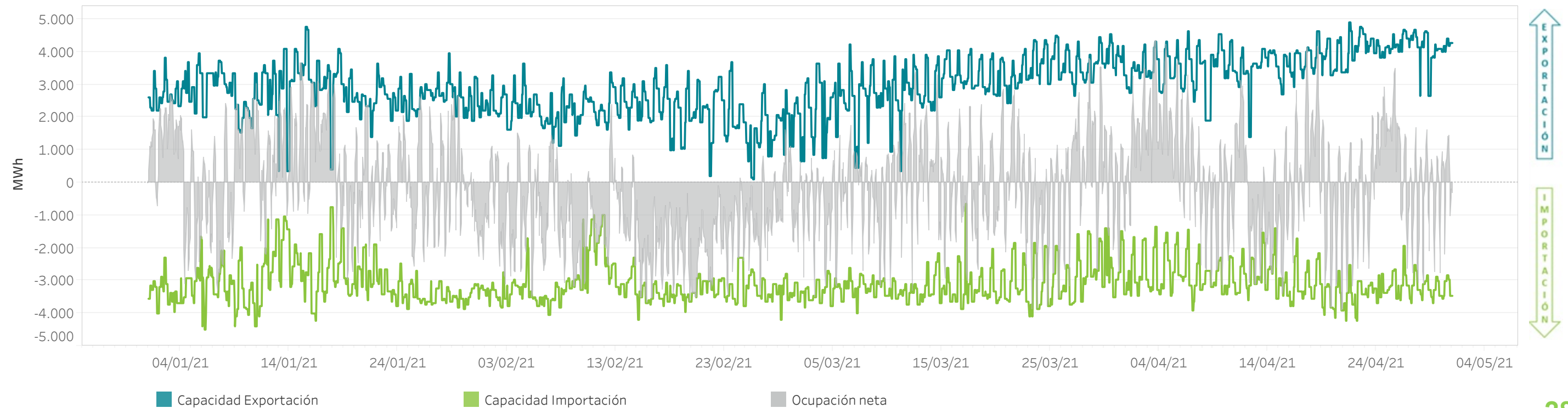

■ Capacidad Exportación

■ Capacidad Importación

■ Ocupación neta

CAPACIDAD Y OCUPACIÓN INTERCONEXIÓN ESPAÑA - FRANCIA

Resultado del Programa Diario Base de Funcionamiento (PDBF) durante 2021 (hasta 30/04/2021).

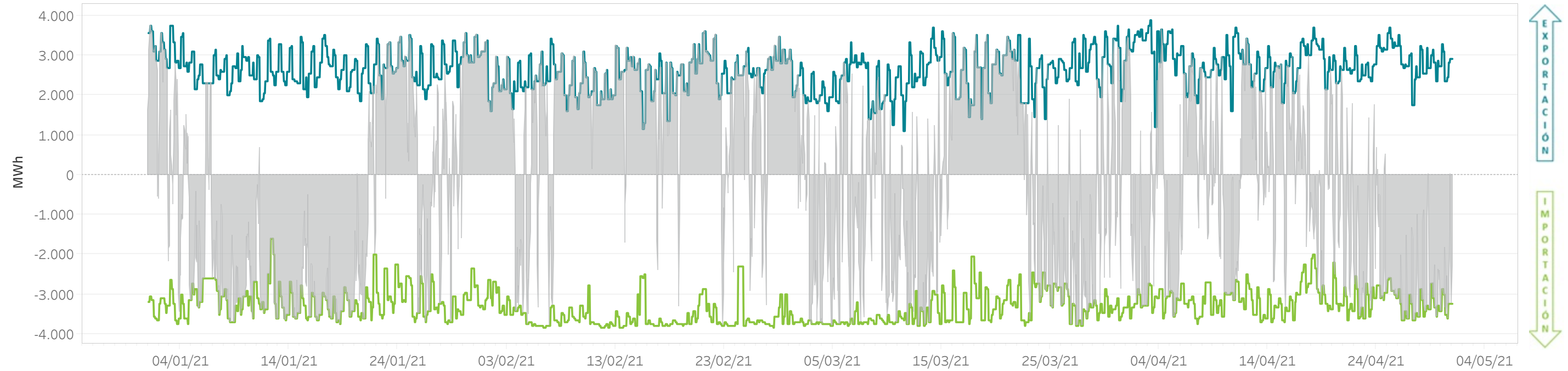

Resultado del Programa Horario Final (PHFC) tras el Mercado Intradiario Continuo durante 2021 (hasta 30/04/2021).

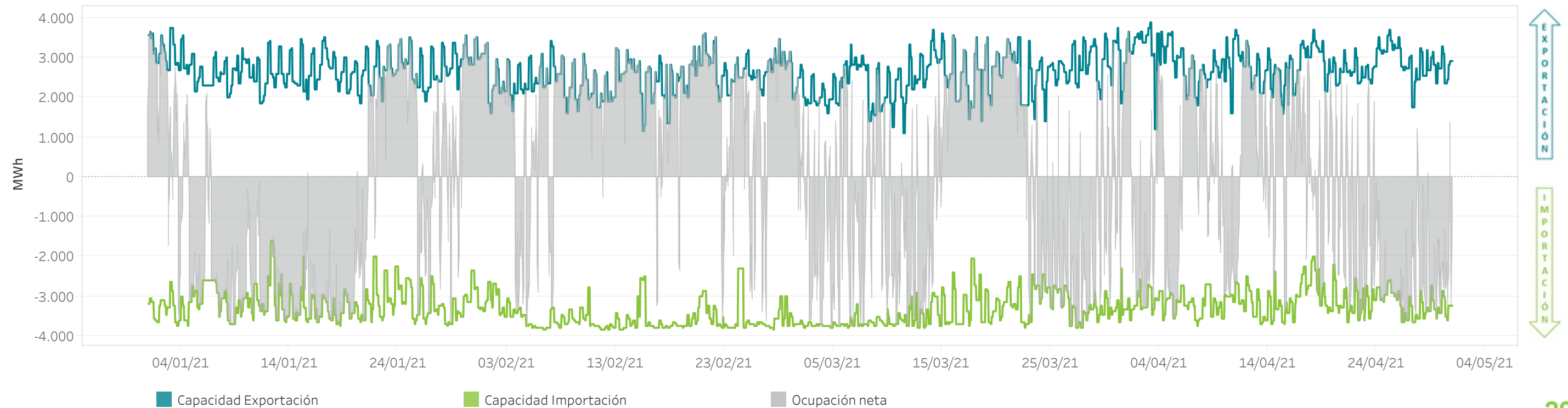

CAPACIDAD Y OCUPACIÓN INTERCONEXIÓN ESPAÑA - MARRUECOS

Resultado del Programa Diario Base de Funcionamiento (PDBF) durante 2021 (hasta 30/04/2021).

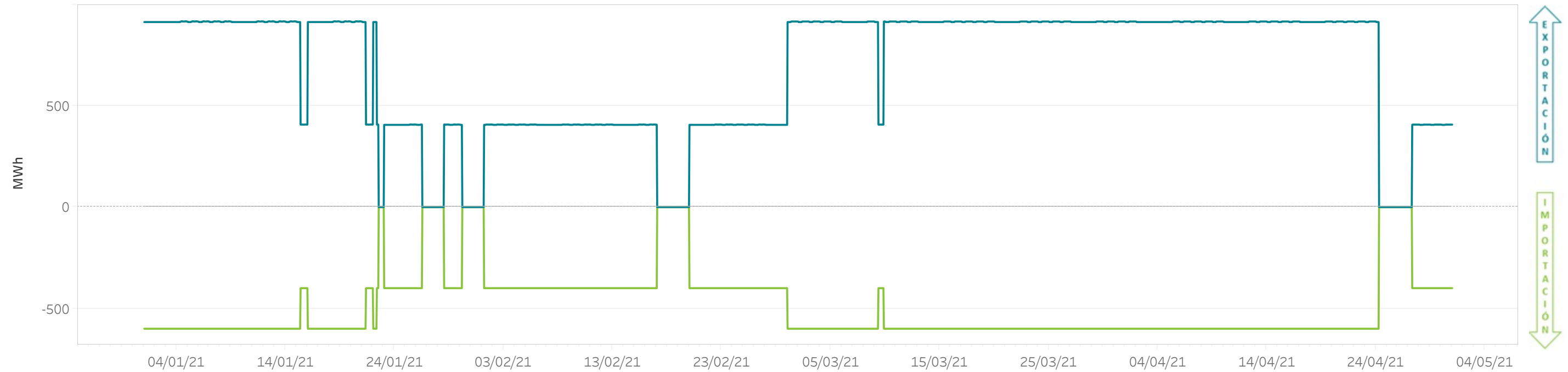

Resultado del Programa Horario Final (PHFC) tras el Mercado Intradiario Continuo durante 2021 (hasta 30/04/2021).

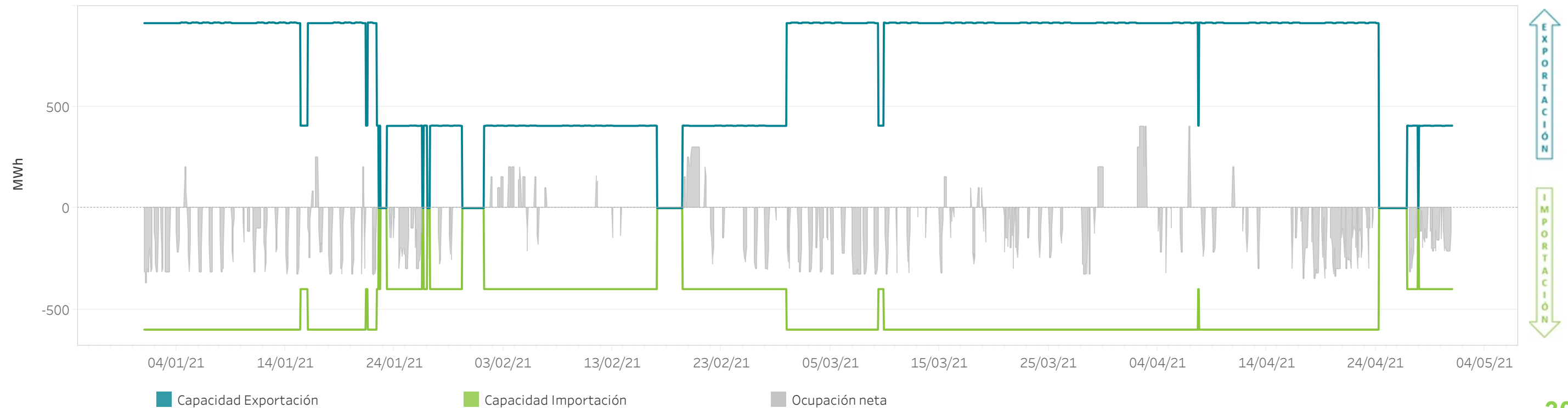

ENERGÍA TOTAL DE IMPORTACIONES Y EXPORTACIONES EN EL MIBEL

Porcentaje de acoplamiento España/Portugal

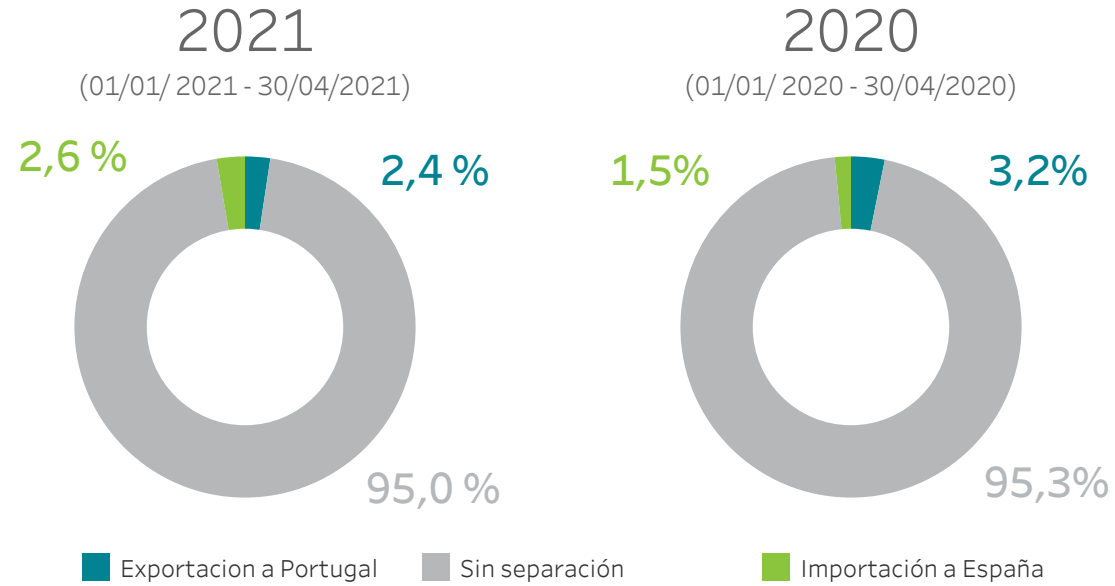

Porcentaje de acoplamiento España/Francia

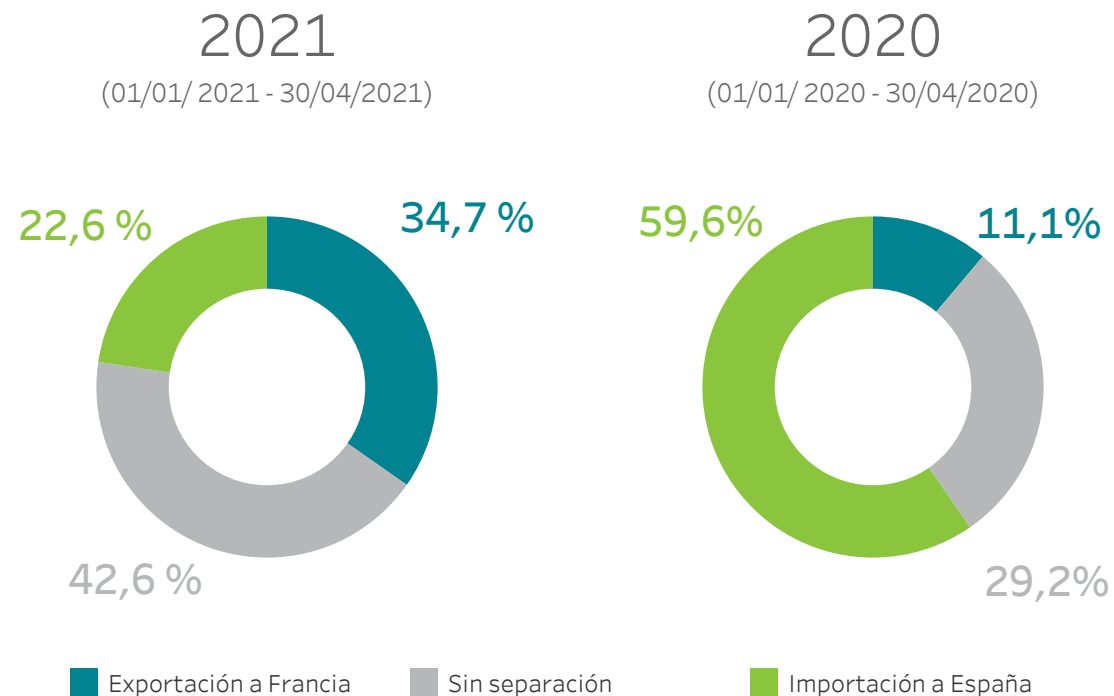

	2021 (01/01/2021 - 30/04/2021)	2020 (01/01/2020 - 30/04/2020)
Exportación [GWh]	3.496,8	1.283,5
Importación [GWh]	3.754,2	5.180,1

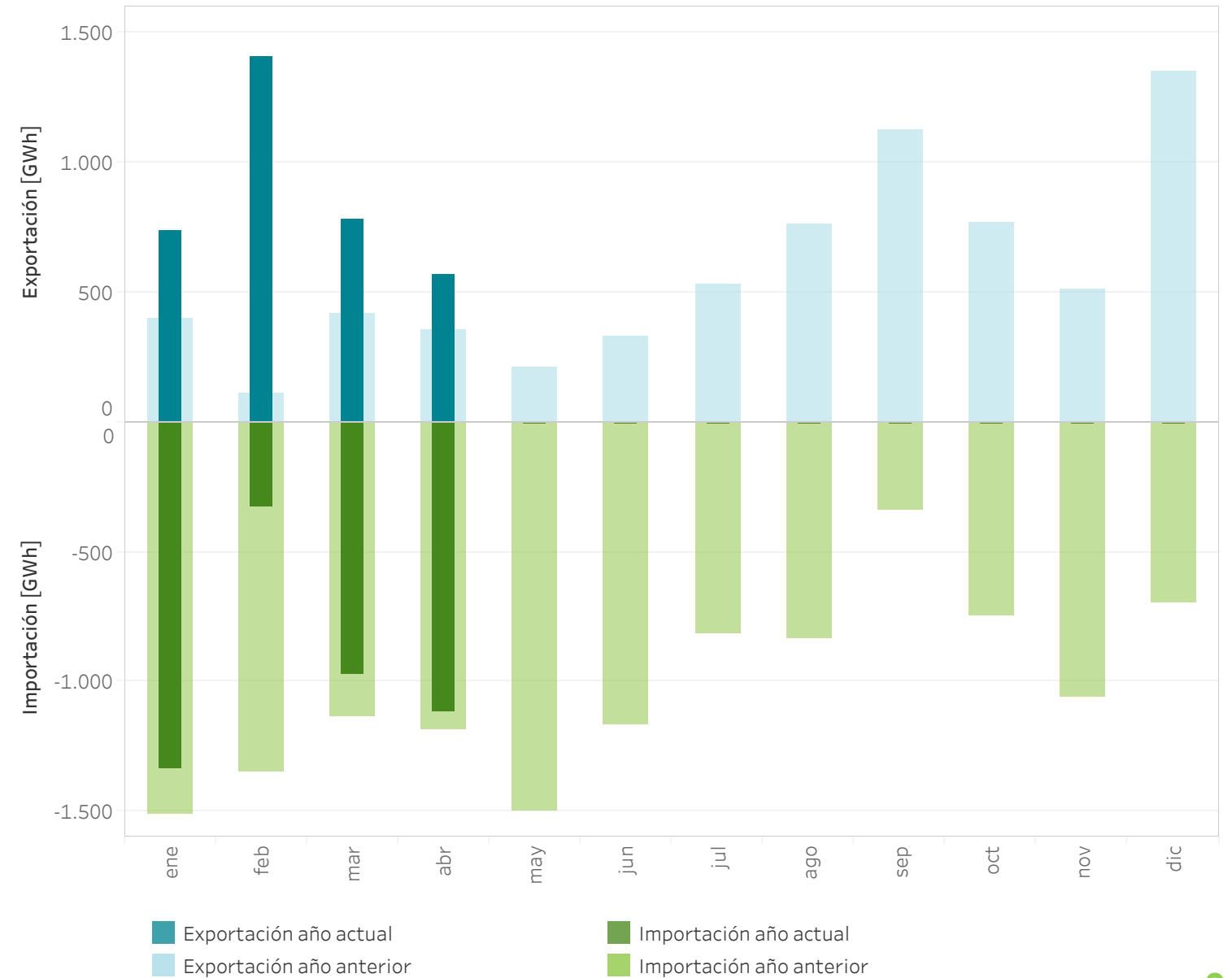

5. Mercados internacionales

- Energía diaria en los mercados europeos
- Precio medio diario en los mercados europeos
- Mapas de comparación



MERCADOS INTERNACIONALES

PRECIOS MEDIOS DIARIOS Y ENERGÍAS NEGOCIADAS

Precios medios diarios [€/MWh] en España y Portugal en comparación con las diferentes zonas de los operadores de mercado de Europa durante 2021 (hasta 30/04/2021).

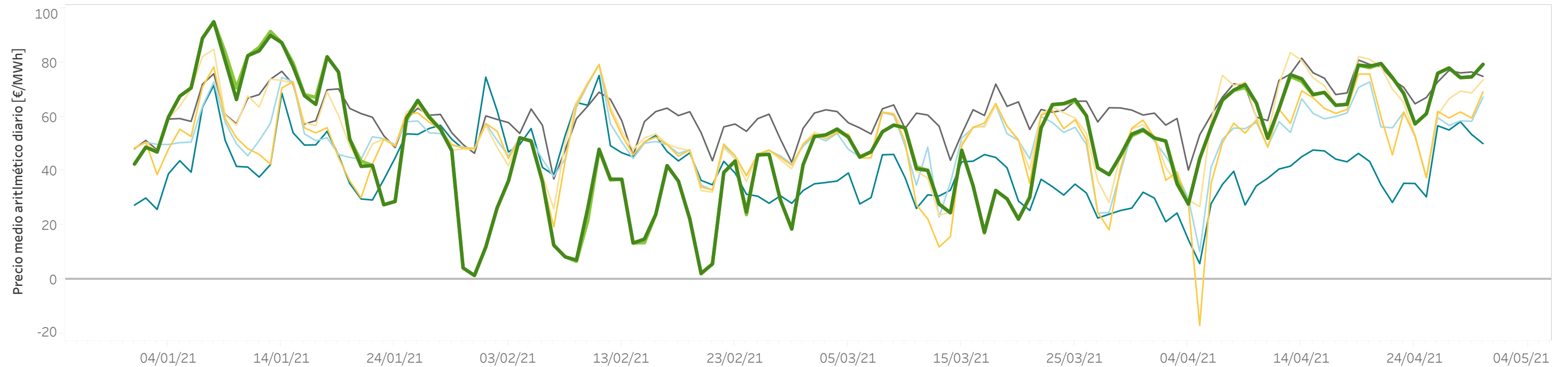

Energía diaria negociada [GWh] en diferentes zonas de los operadores de mercado de Europa durante 2021 (hasta 30/04/2021).

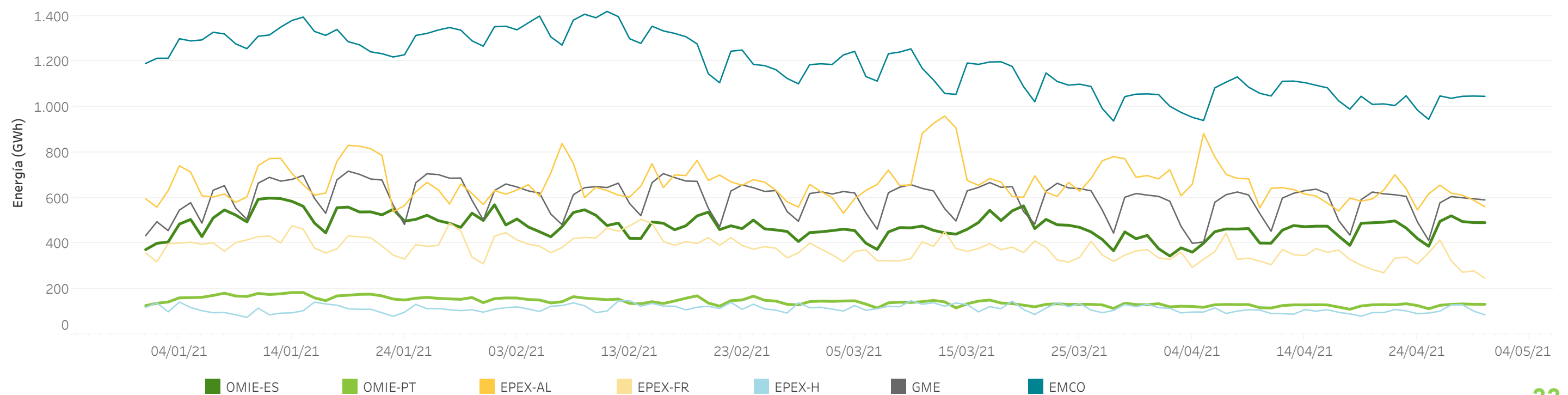

MERCADOS INTERNACIONALES

PRECIOS MEDIOS DIARIOS

Precios medios diarios [€/MWh] en España y Portugal en comparación con las diferentes zonas de los operadores de mercado de Europa durante 2021 (hasta 30/04/2021).

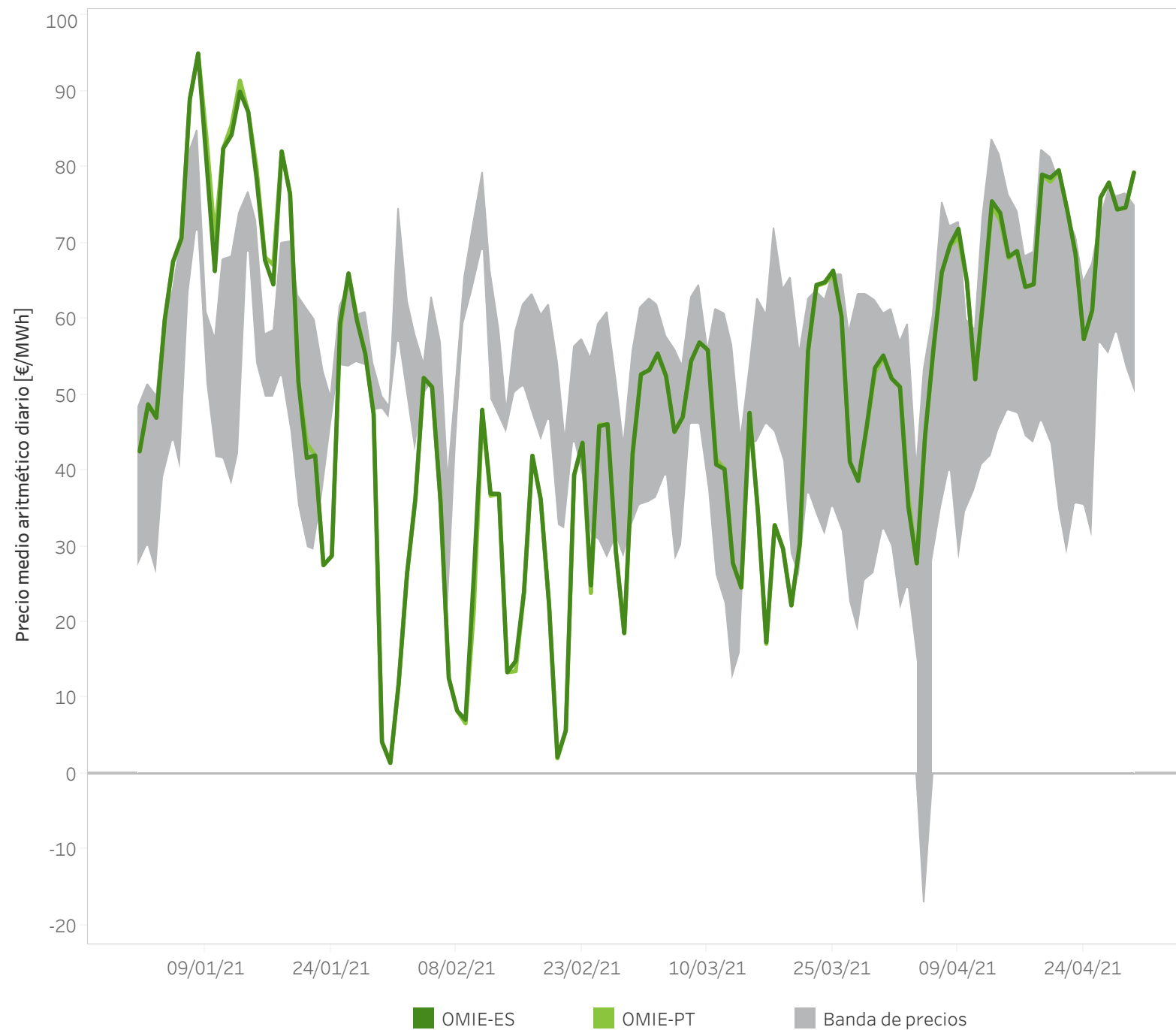

Precios medios diarios [€/MWh] de cada zona de precio de los diferentes países europeos durante 2021 (hasta 30/04/2021).

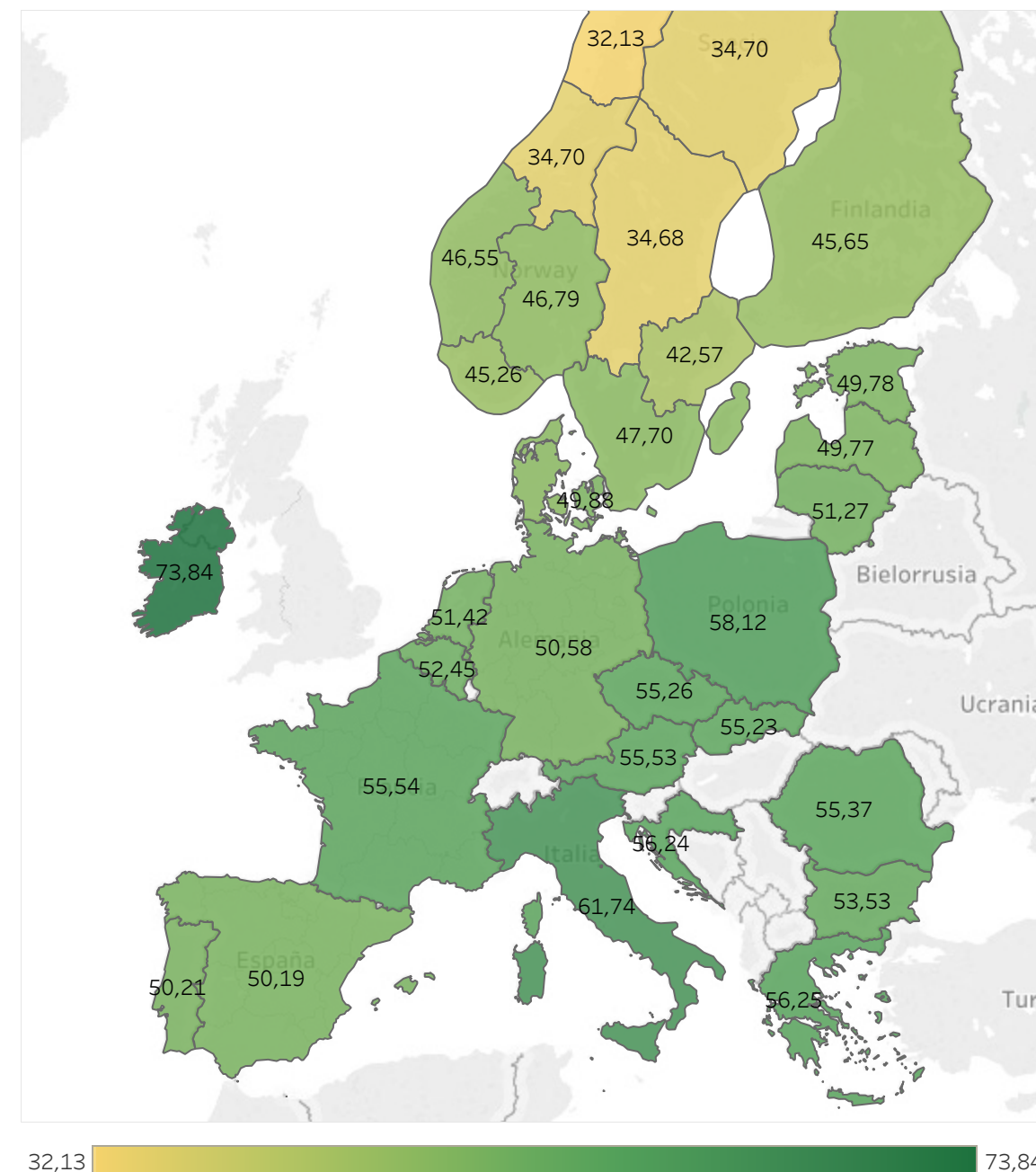

Nota: El área de "Banda de precios" representa la diferencia entre el precio medio diario máximo y el mínimo entre los mercados de: EPEX-Alemania, EPEX-Francia, EPEX-Holanda, GME y NordPool.

MERCADOS INTERNACIONALES

PRECIOS HORARIOS MÁXIMOS Y MÍNIMOS

Precios horarios [€/MWh] máximos (izquierda) y mínimos (derecha) de cada zona de precio de los diferentes países europeos durante 2021 (hasta 30/04/2021).

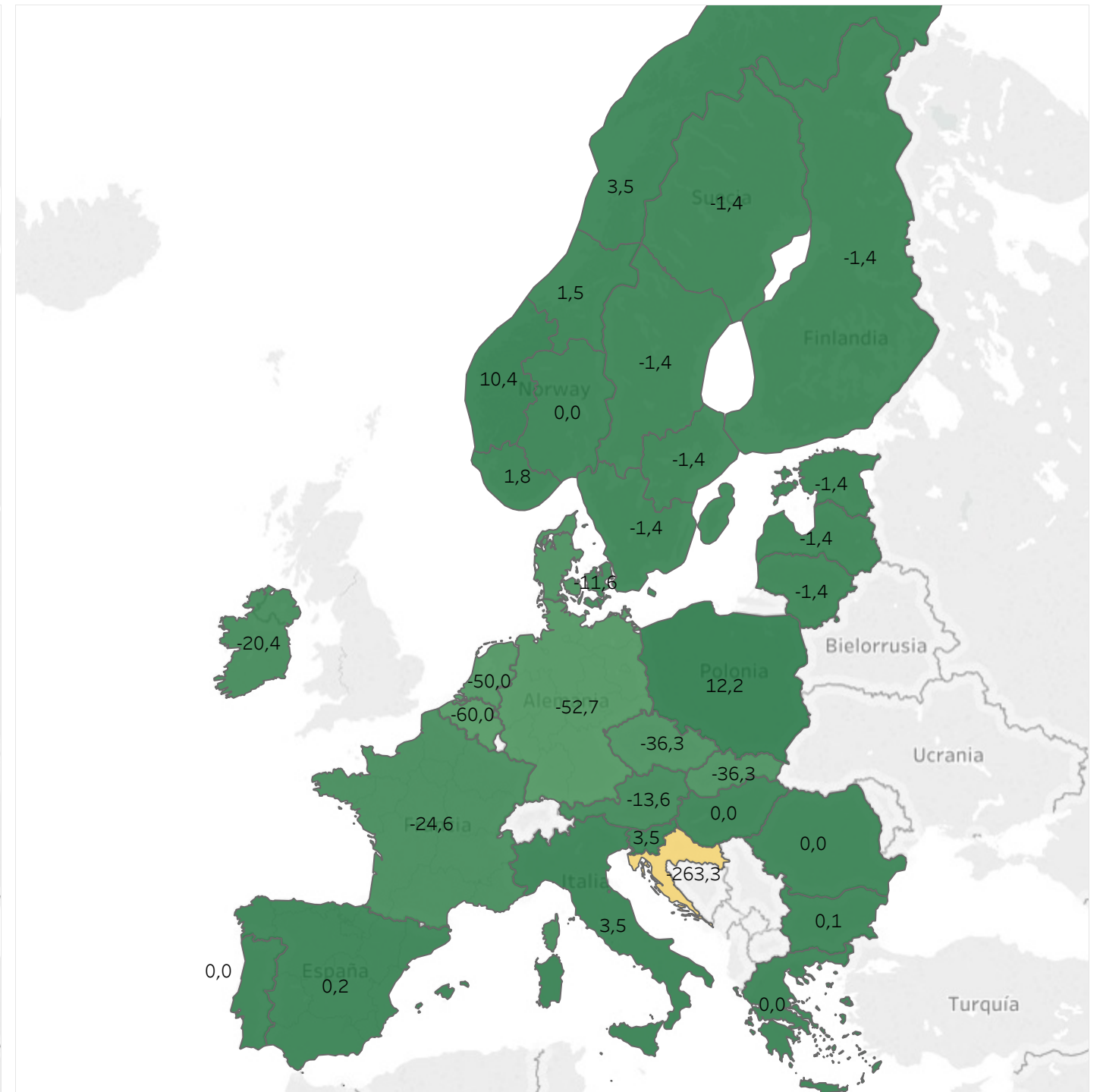
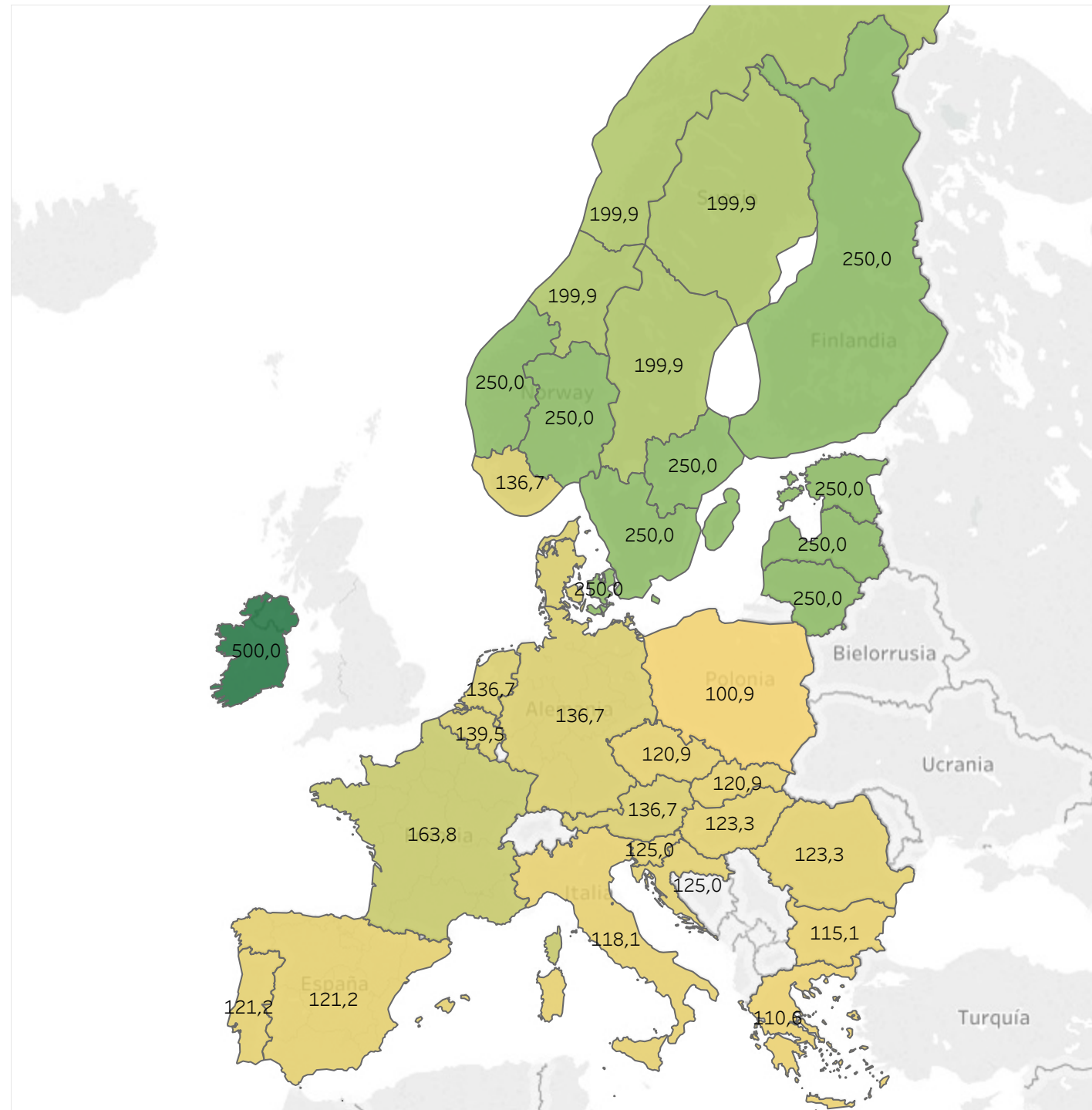

MERCADOS INTERNACIONACIONALES

ACOPLAMIENTO DE MERCADOS

Hora con mayor acoplamiento de mercados (izquierda) y hora con menor acoplamiento de mercados (derecha) entre los diferentes países europeos durante 2021 (hasta 30/04/2021).

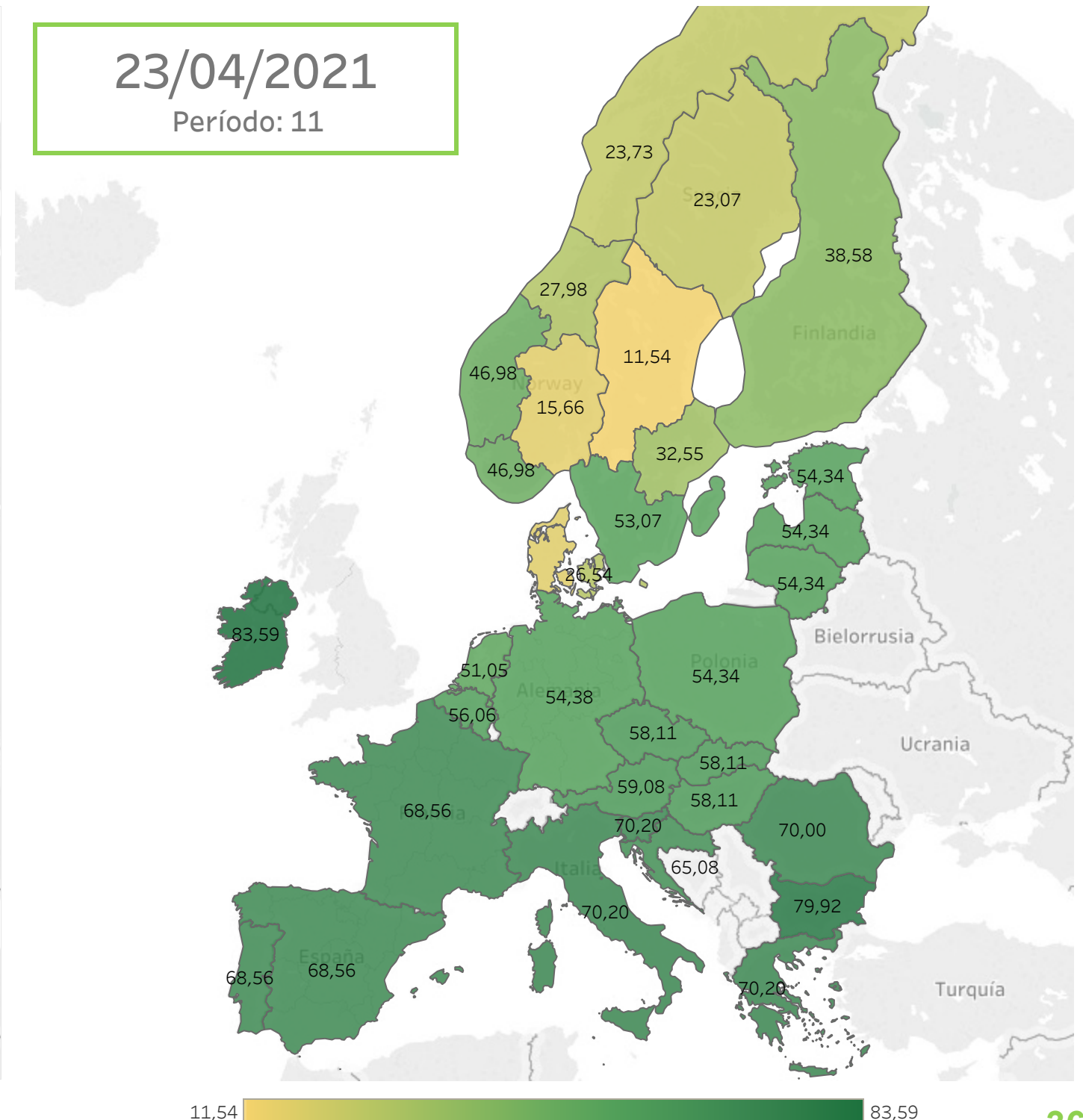
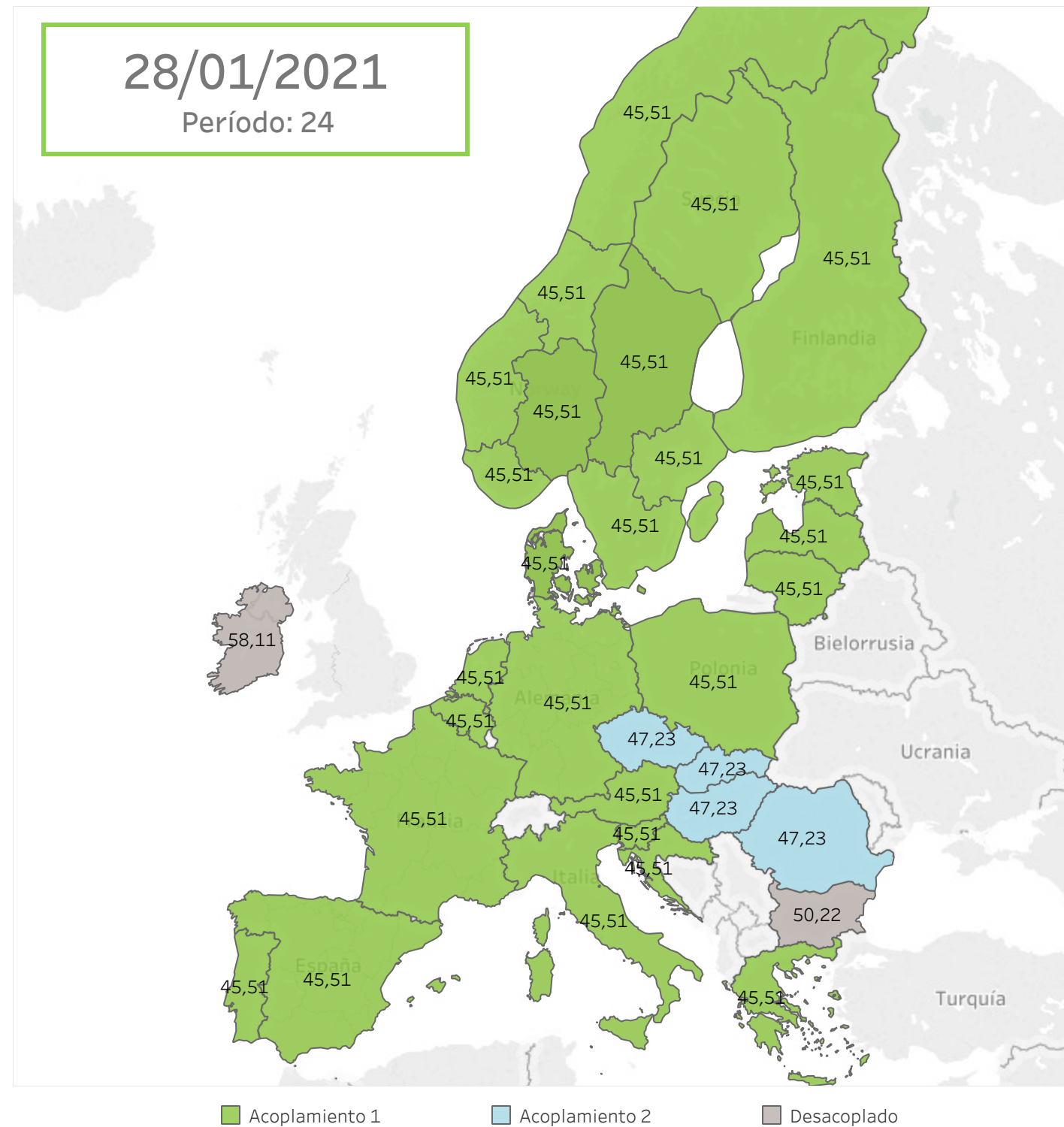

6. Otra información

- Participación de la energía renovable en el mercado
- Cuotas de mercado por empresa



POTENCIA DECLARADA POR TECNOLOGÍA EN EL MERCADO DE ELECTRICIDAD ESPAÑA

Variación de potencia [MW] declarada en mercado por tipo de tecnología por mes y acumulada durante 2021 (hasta 30/04/2021).

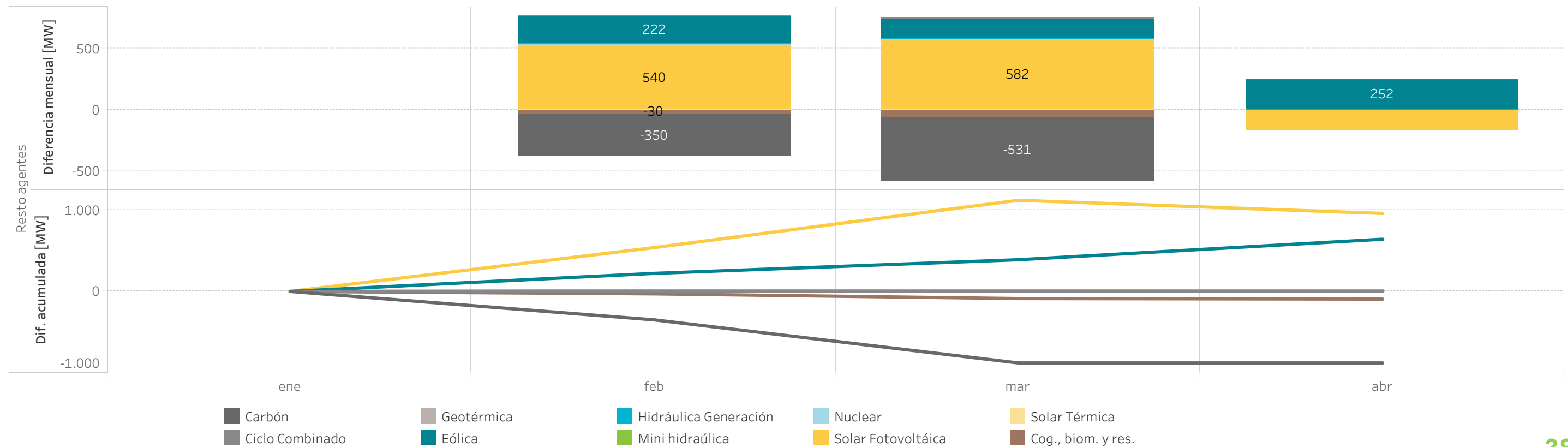
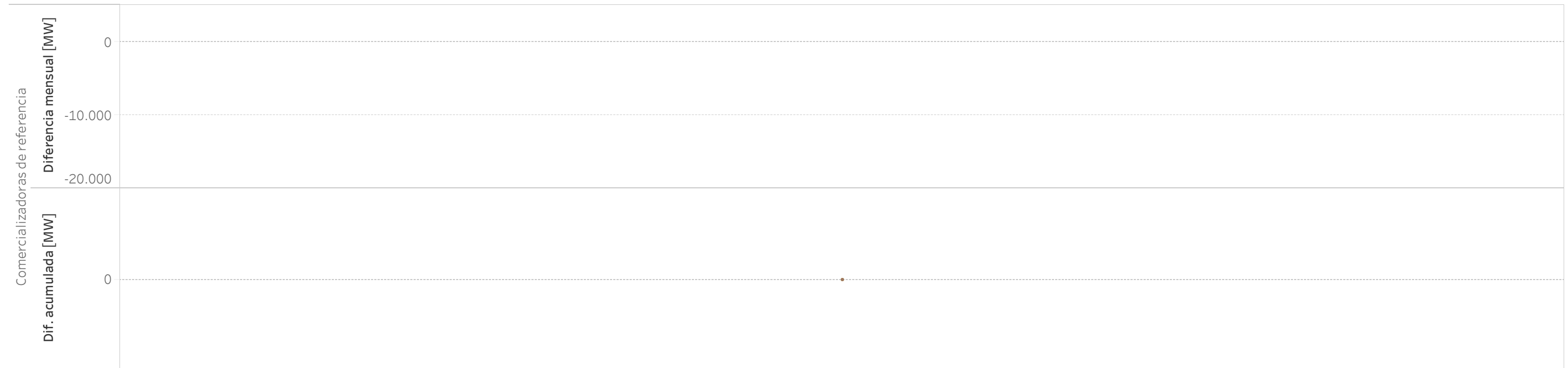

POTENCIA DECLARADA POR TECNOLOGÍA EN EL MERCADO DE ELECTRICIDAD PORTUGAL



Variación de potencia [MW] declarada en mercado por tipo de tecnología por mes y acumulada durante 2021 (hasta 30/04/2021).

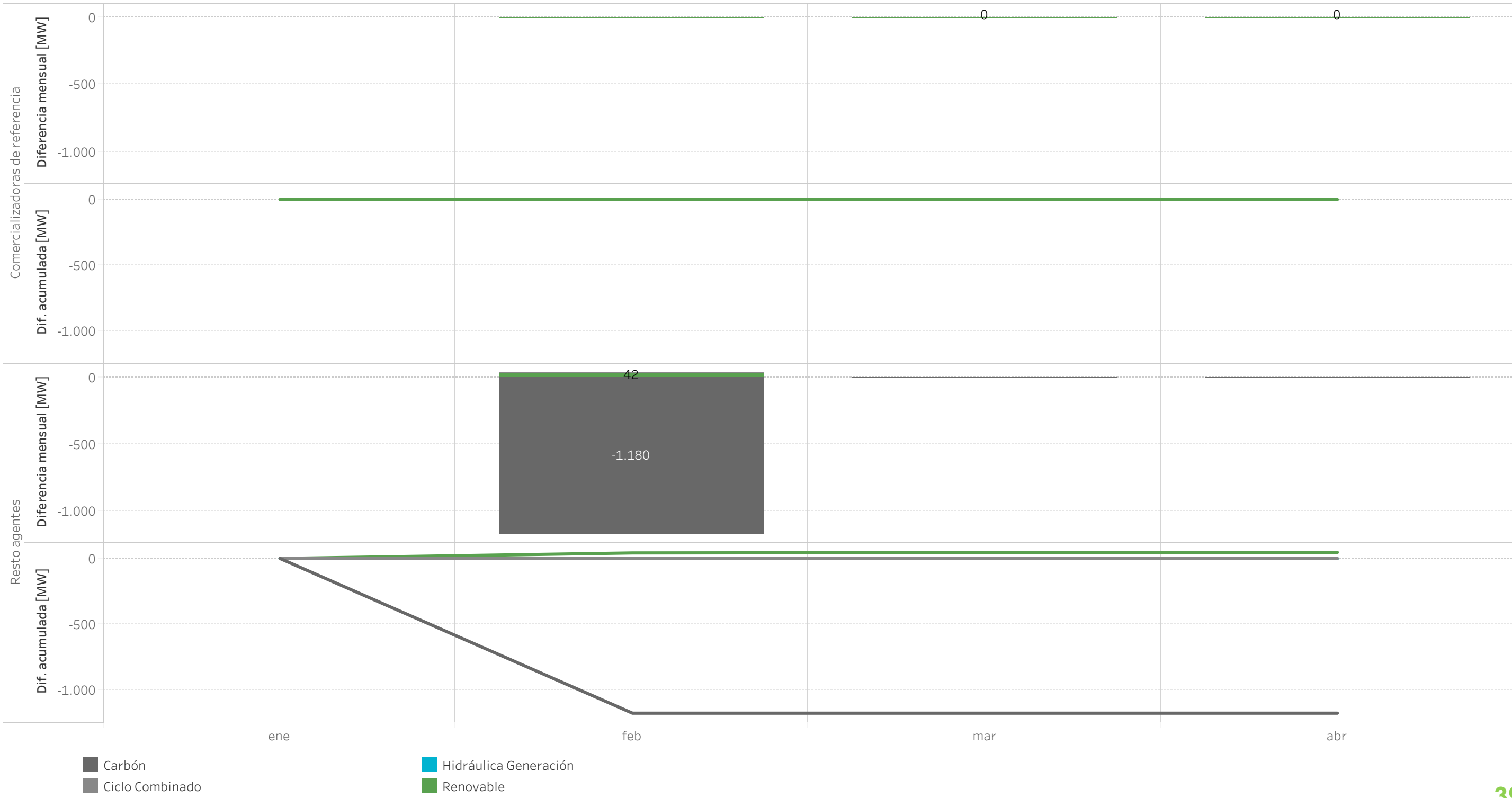

PARTICIPACIÓN DE LAS ENERGÍAS RENOVABLES(*), COGENERACIÓN Y RESIDUO EN EL MERCADO

Potencia declarada en España [MW] de renovables(*), cogeneración y residuos que oferta a mercado el 30/04/2021.

	Instalaciones directamente a mercado	Comercializadores de referencia
Térmica renovable	1.331,0	204,6
Cogeneración y residuos	5.668,8	378,5
Eólica	27.308,4	621,0
Geotérmica	4,8	140,0
Minihidráulica	2.176,5	153,0
Solar fotovoltaica	10.769,8	1.715,0
Solar térmica	2.302,7	140,0

Energía [GWh] diaria de las unidades de generación en el Programa Horario Final tras el Mercado Intradiario Continuo en 2021 (hasta 30/04/2021) y durante todo 2020.

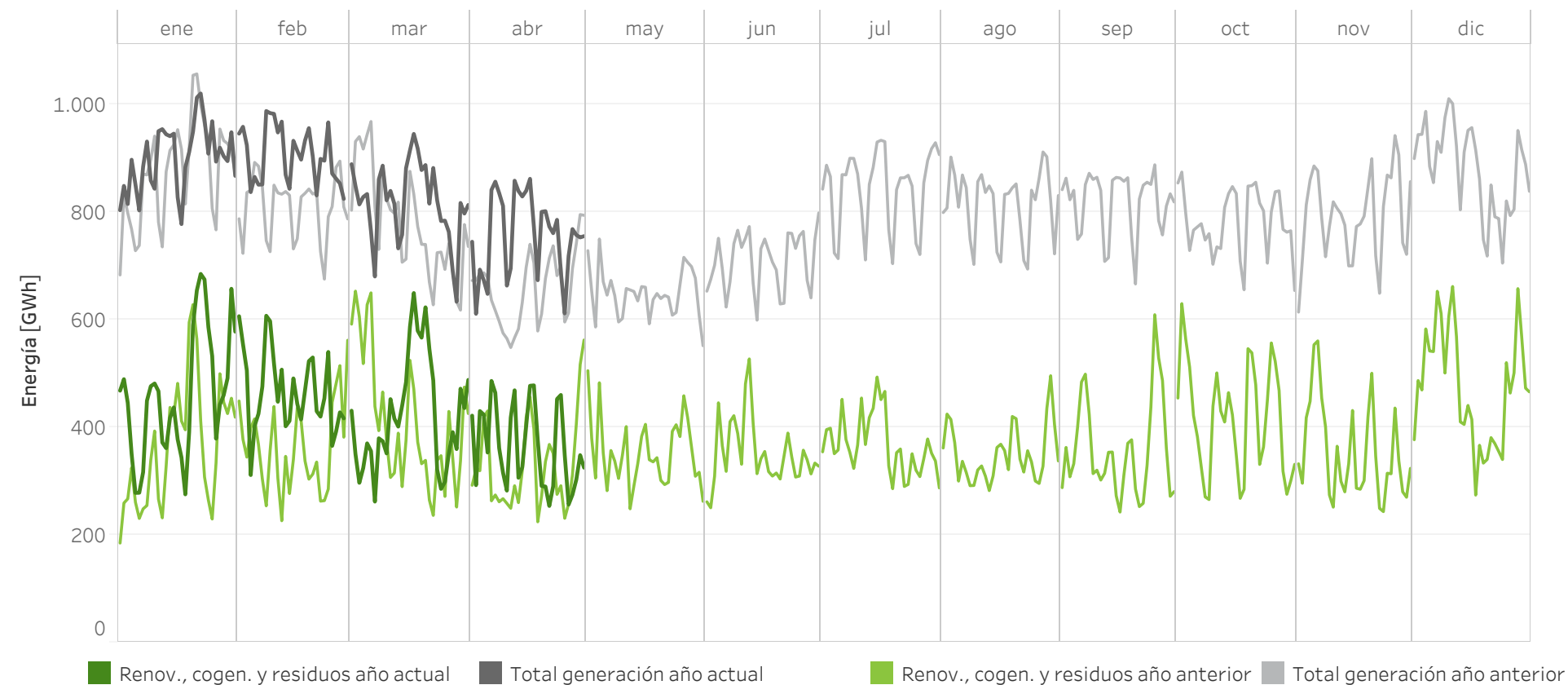

Porcentaje de generación correspondiente a renovables(*), cogeneración y residuos sobre el total de la generación en el período

01/01/2021 - 30/04/2021

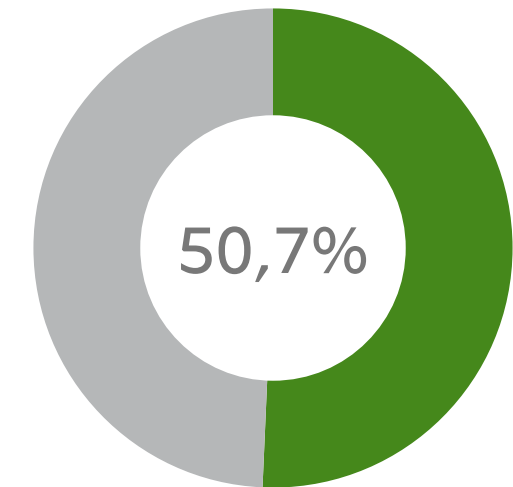

2020
(mismo período)

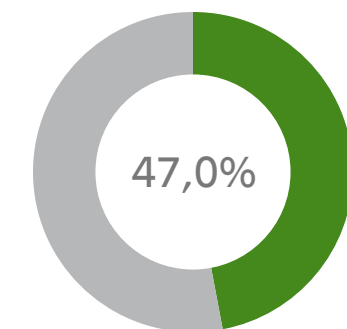

(* Nota: El término "Renovables" engloba a todos los tipos de tecnología referidos en la tabla superior excepto la entrada Cogeneración y residuos.

CUOTAS DE MERCADO POR EMPRESA PROGRAMA HORARIO FINAL - PRODUCCIÓN

Cuotas de mercado por empresa en el Programa Horario Final tras el Mercado intradiario continuo durante 2021 (hasta marzo incluido) comparado con el mismo período del año anterior.

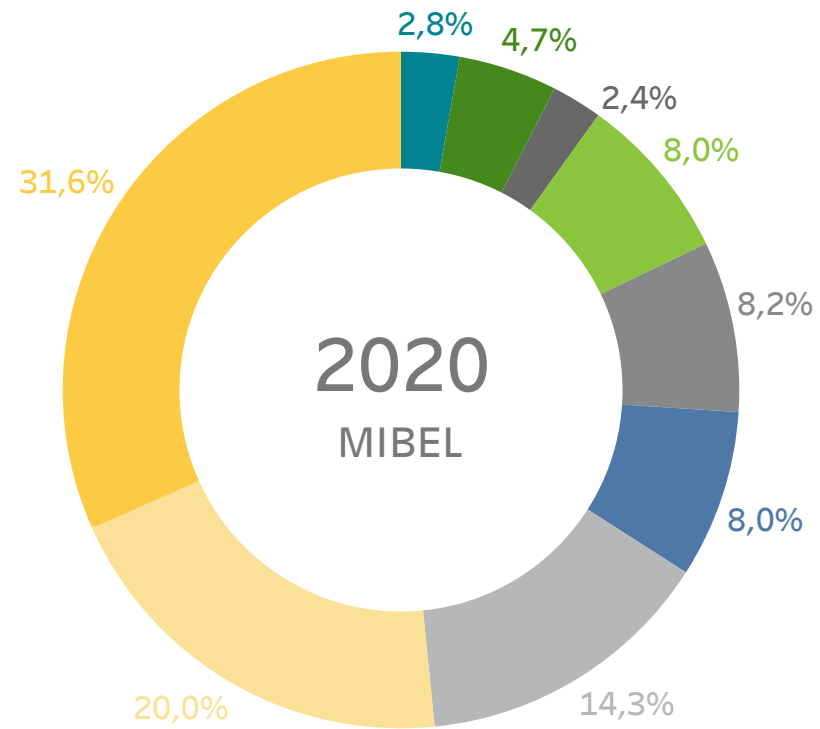

- AXPO IBERIA, S.L.
- ACCIONA GREEN ENERGY DEVELOPMENTS (ACT. COMERC.)
- EDP ESPAÑA, S.A.U. (GENERACIÓN)
- EDP SERVIÇO UNIVERSAL
- EDP-ENERGÍAS DE PORTUGAL
- GAS NATURAL COMERCIALIZADORA
- ENDESA GENERACIÓN, S.A.
- IBERDROLA GENERACIÓN ESPAÑA S.A.
- OTROS (Cuotas < 2,0%)

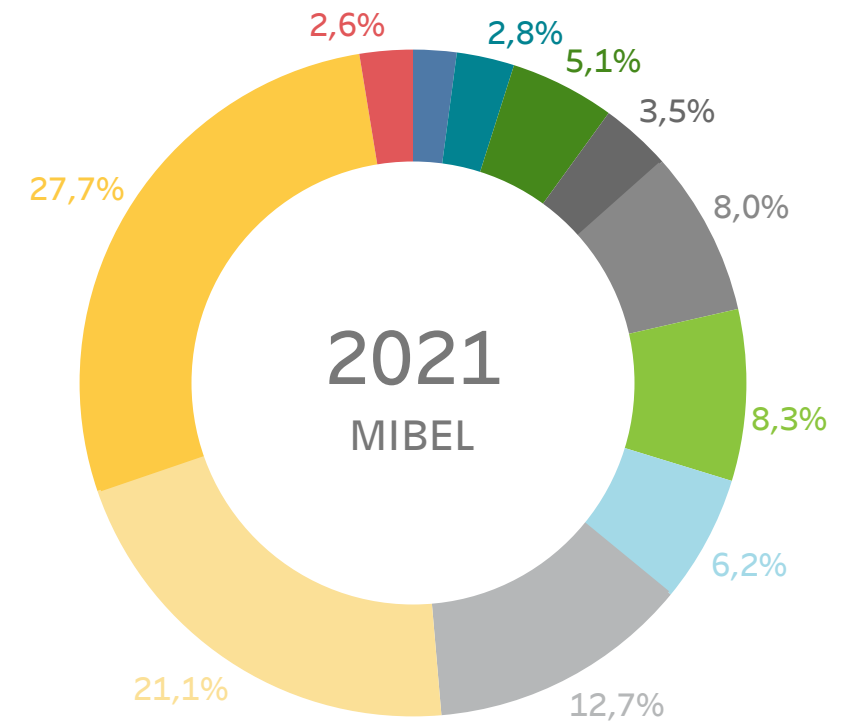

- WIND TO MARKET (ACT.: COMERCIALIZACIÓN RE)
- AXPO IBERIA, S.L.
- REN TRADING S.A.
- ACCIONA GREEN ENERGY DEVELOPMENTS (ACT. COMERC.)
- EDP ESPAÑA, S.A.U. (GENERACIÓN)
- EDP-ENERGÍAS DE PORTUGAL
- EDP SERVIÇO UNIVERSAL
- GAS NATURAL COMERCIALIZADORA
- ENDESA GENERACIÓN, S.A.
- IBERDROLA GENERACIÓN ESPAÑA S.A.
- OTROS (Cuotas < 2,0%)
- ENEL GREEN POWER ESPAÑA SL (ACT: COM RE)

CUOTAS DE MERCADO POR EMPRESA PROGRAMA HORARIO FINAL - ADQUISICIÓN

Cuotas de mercado por empresa en el Programa Horario Final tras el Mercado intradiario continuo durante 2021 (hasta marzo incluido) comparado con el mismo período del año anterior.

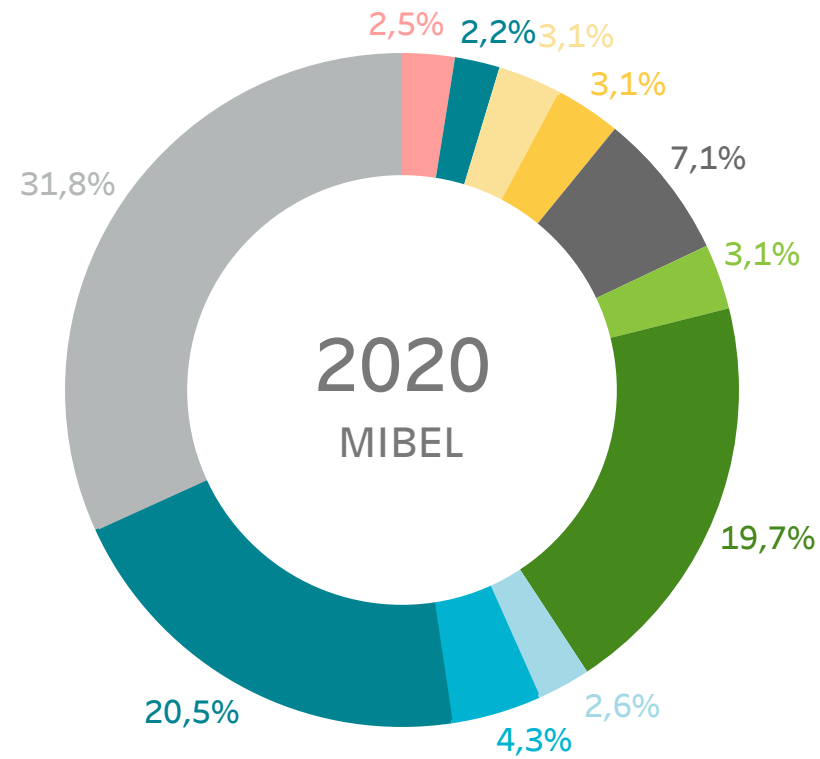

- FORTIA ENERGIA, S.L.
- COMERCIALIZADORA REGULADA GAS POWER, S.A
- NATURGY IBERIA S.A.
- GAS NATURAL COMERCIALIZADORA
- EDP COMERCIAL-COMERCIALIZAÇÃO DE ENERGIA
- CURENERGÍA COMERCIALIZADOR DE ÚLTIMO RECURSO, SAU
- IBERDROLA GENERACIÓN ESPAÑA S.A.
- ENDESA ENERGIA, SUCURSAL EN PORTUGAL
- ENERGÍA XXI COMERCIALIZADORA DE REFERENCIA, S.L.
- ENDESA ENERGÍA
- OTROS (Cuotas < 2,0%)

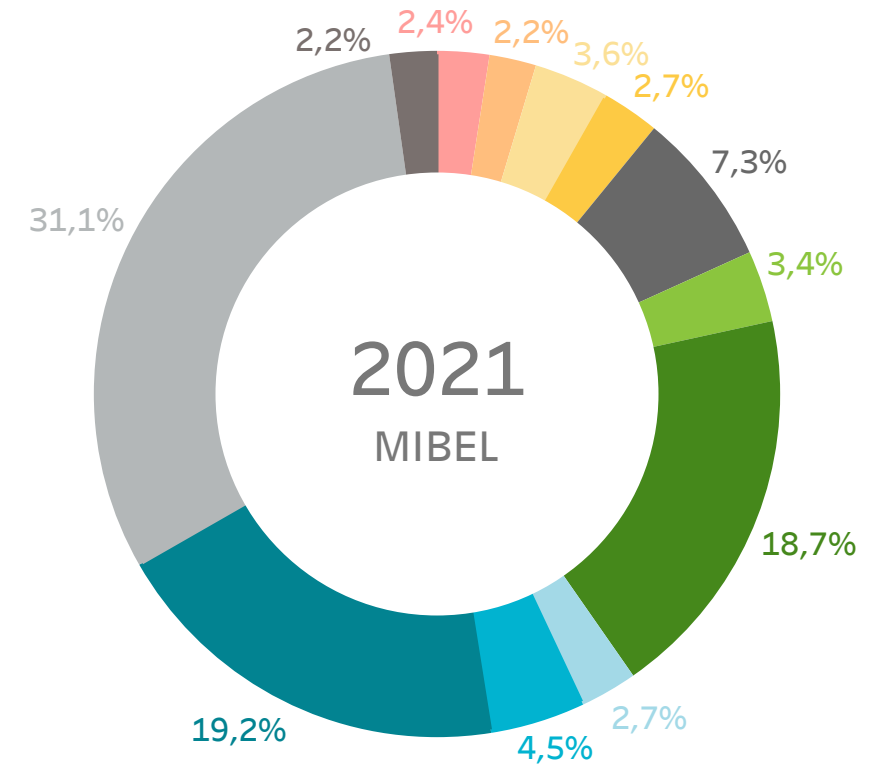

- FORTIA ENERGIA, S.L.
- COMERCIALIZADORA REGULADA GAS POWER, S.A
- GAS NATURAL COMERCIALIZADORA
- NATURGY IBERIA S.A.
- EDP COMERCIAL-COMERCIALIZAÇÃO DE ENERGIA
- CURENERGÍA COMERCIALIZADOR DE ÚLTIMO RECURSO, SAU
- IBERDROLA GENERACIÓN ESPAÑA S.A.
- ENDESA ENERGIA, SUCURSAL EN PORTUGAL
- ENERGÍA XXI COMERCIALIZADORA DE REFERENCIA, S.L.
- ENDESA ENERGÍA
- OTROS (Cuotas < 2,0%)
- EDP CLIENTES, S.A.U.

MUCHAS GRACIAS

COMITÉ DE AGENTES DEL MERCADO
Dirección de Operación del Mercado



cmie



EVOLUCIÓN DEL MERCADO de energía eléctrica

18/05/2021

COMITÉ DE AGENTES DEL MERCADO
Dirección de Liquidación y Facturación



1.

Resultados económicos del mercado

- Volumen económico de las compras negociadas en OMIE
- Evolución de las rentas de congestión
- Evolución de las diferencias de precios entre España - Portugal y España - Francia
- Agentes con liquidación en el mercado por tipo de actividad



VOLUMEN ECONÓMICO DE LAS COMPRAS NEGOCIADAS EN OMIE

La zona española incluye exportaciones por las fronteras con Francia, Marruecos y Andorra

AÑO MÓVIL

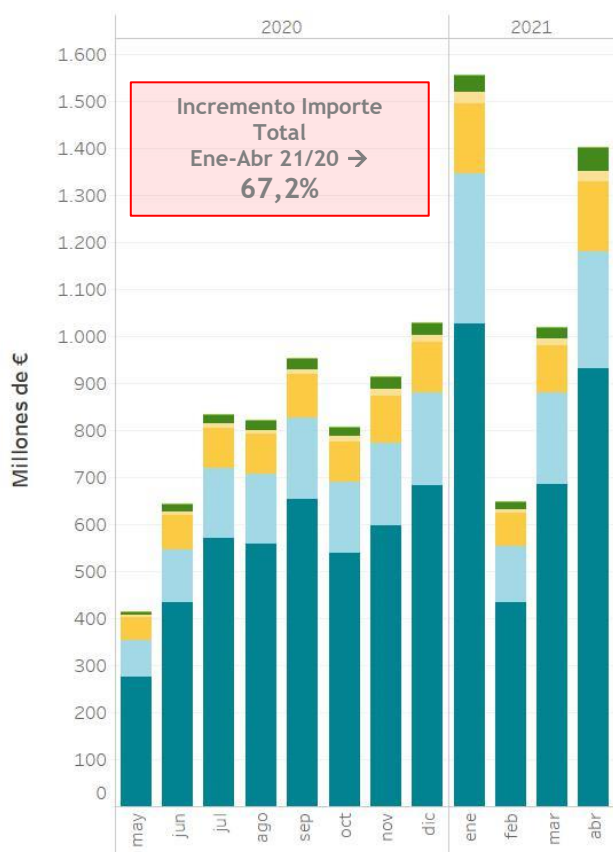

Desglose porcentual por mercado

	M. Diario España	M. Diario Portugal	M. Intradíaario España	M. Intradíaario Portugal	M. Continuo España	M. Continuo Portugal
2020 may	66,75%	18,71%	11,50%	1,36%	1,49%	0,20%
2020 jun	67,57%	17,55%	11,10%	1,12%	2,43%	0,23%
2020 jul	68,31%	18,04%	10,11%	1,22%	2,03%	0,30%
2020 ago	68,04%	18,03%	10,27%	1,02%	2,47%	0,17%
2020 sep	68,65%	18,05%	9,81%	1,11%	2,19%	0,19%
2020 oct	66,56%	18,86%	10,38%	1,66%	2,33%	0,21%
2020 nov	65,39%	19,28%	10,73%	1,63%	2,74%	0,24%
2020 dic	66,36%	19,18%	10,42%	1,43%	2,39%	0,21%
2021 ene	65,98%	20,54%	9,51%	1,57%	2,26%	0,14%
2021 feb	66,87%	18,68%	10,79%	1,27%	2,26%	0,13%
2021 mar	67,31%	18,92%	9,81%	1,47%	2,29%	0,21%
2021 abr	66,37%	17,75%	10,62%	1,57%	3,48%	0,20%

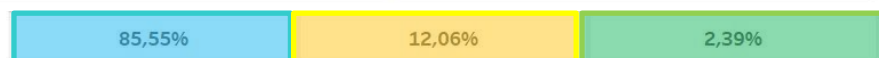

Volúmen económico por mercado (Millones de €)

	M. Diario España	M. Diario Portugal	M. Intradíaario España	M. Intradíaario Portugal	M. Continuo España	M. Continuo Portugal	IMPORTE TOTAL
2020 may	276	77	48	6	6	1	414
2020 jun	435	113	71	7	16	1	643
2020 jul	570	150	84	10	17	3	834
2020 ago	559	148	84	8	20	1	822
2020 sep	654	172	93	11	21	2	952
2020 oct	538	152	84	13	19	2	808
2020 nov	598	176	98	15	25	2	914
2020 dic	682	197	107	15	25	2	1.028
2021 ene	1.027	320	148	24	35	2	1.556
2021 feb	433	121	70	8	15	1	648
2021 mar	686	193	100	15	23	2	1.020
2021 abr	930	249	149	22	49	3	1.402



La zona española incluye exportaciones por las fronteras con Francia, Marruecos y Andorra

EVOLUCIÓN DE LAS RENTAS DE CONGESTIÓN EN MERCADO DIARIO E INTRADIARIO

AÑO MÓVIL

Interconexión España - Portugal



Interconexión España - Francia



	Interconexión PORTUGAL			Interconexión FRANCIA			
		Euros	Euros	Euros	Euros	Euros	
2020	may	261.799	12.271.346	12.533.146	4,17	65,59	
	jun	56.638	9.575.860	9.632.497	1,94	63,75	
	jul	8.280	5.732.498	5.740.778	0,67	50,40	
	ago	275.265	5.275.909	5.551.174	6,85	44,49	
	sep	61.991	9.845.315	9.907.306	3,19	52,64	
	oct	299.936	8.672.929	8.972.865	4,70	52,35	
	nov	408.176	8.097.420	8.505.596	5,69	51,67	
	dic	137.620	19.494.162	19.631.783	2,96	64,92	
	2021	ene	863.135	24.860.403	25.723.538	7,93	60,08
		feb	442.409	33.444.017	33.886.426	5,36	75,45
		mar	166.262	15.131.331	15.297.594	2,83	47,78
		abr	392.925	12.114.832	12.507.758	3,89	47,64

		Interconexión PORTUGAL	Interconexión FRANCIA	Renta congestión TOTAL
		Euros	Euros	Euros
2019	ene-abr	2.873.847	79.497.937	82.371.784
2020	ene-abr	1.062.515	45.474.752	46.537.267
2021	ene-abr	1.864.732	85.550.583	87.415.316

Variación Renta de Congestión total
187,8%

La renta de congestión es el resultado de aplicar al flujo en la interconexión la diferencia de precios a cada lado de la frontera

EVOLUCIÓN DE LAS DIFERENCIAS DE PRECIOS ENTRE ESPAÑA Y PORTUGAL

ACUMULADOS MENSUALES

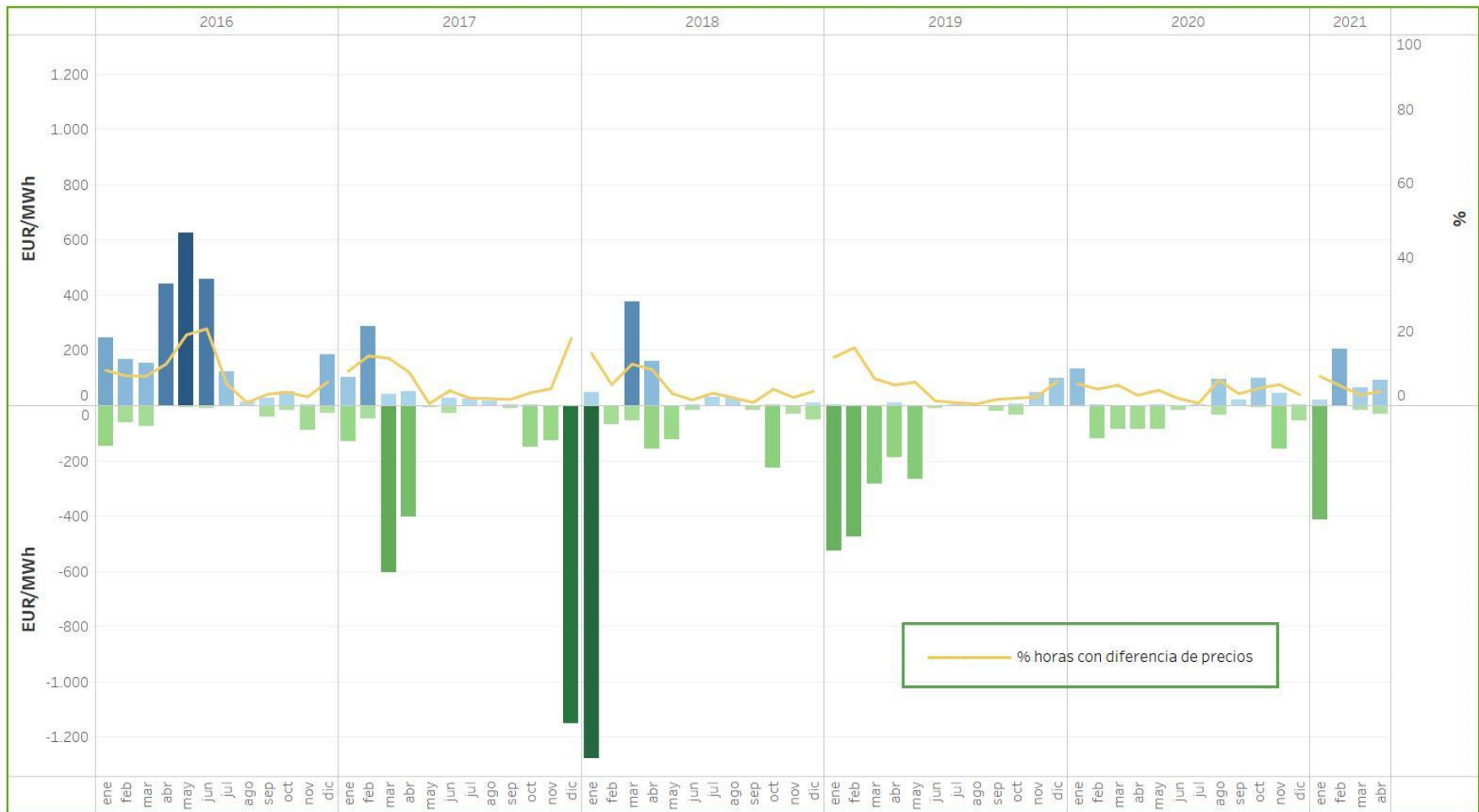

EVOLUCIÓN DE LAS DIFERENCIAS DE PRECIOS ENTRE ESPAÑA Y FRANCIA

ACUMULADOS MENSUALES

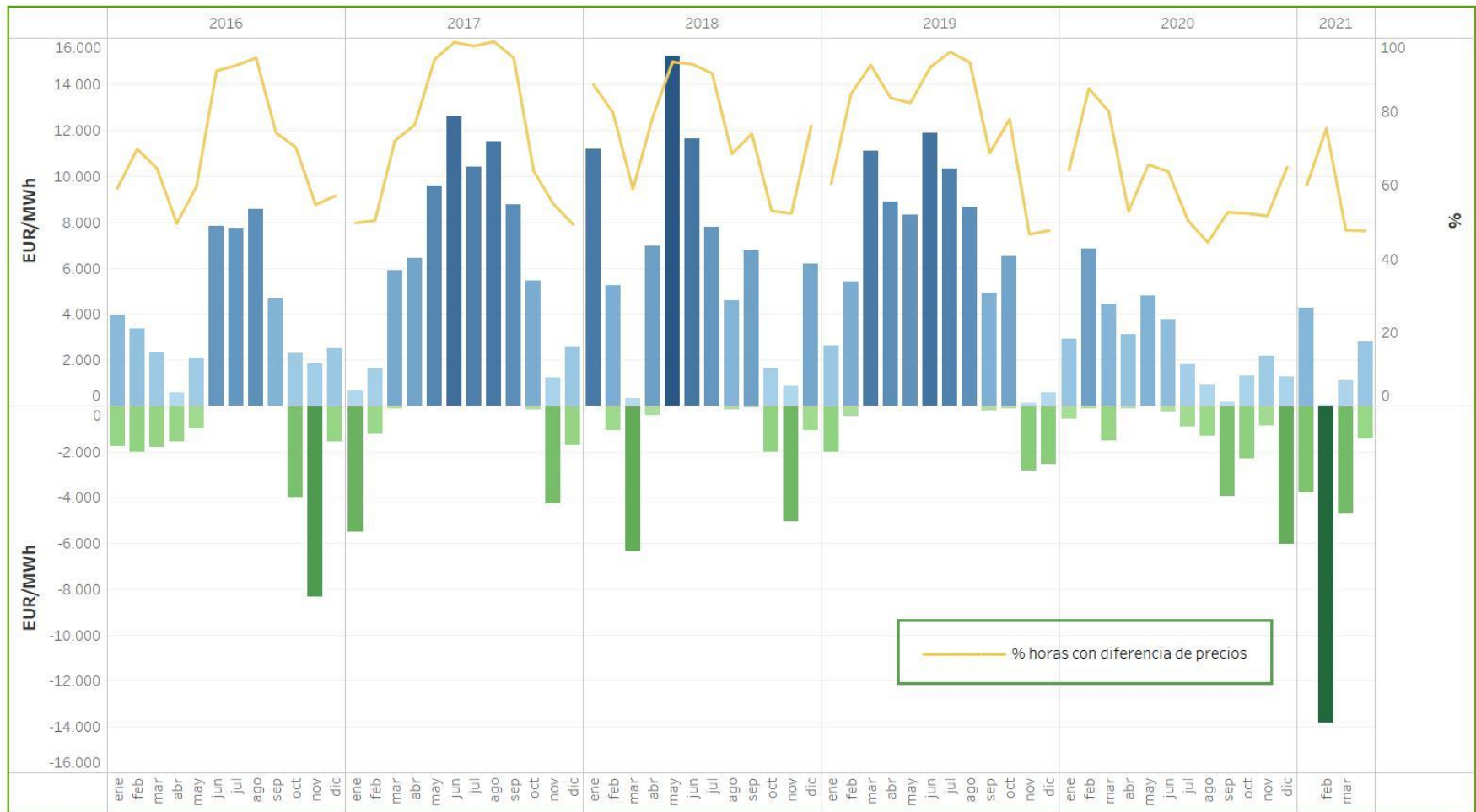

2. Cobros y pagos del mercado

- ❑ Evolución de los cobros, pagos y número de agentes acreedores y deudores
- ❑ Evolución de incumplimientos en los pagos



EVOLUCIÓN SUMAS TRANSFERIDAS A AGENTES ACREEDORES POR DÍA DE COBROS Y NÚMERO DE AGENTES ACREEDORES/DEUDORES

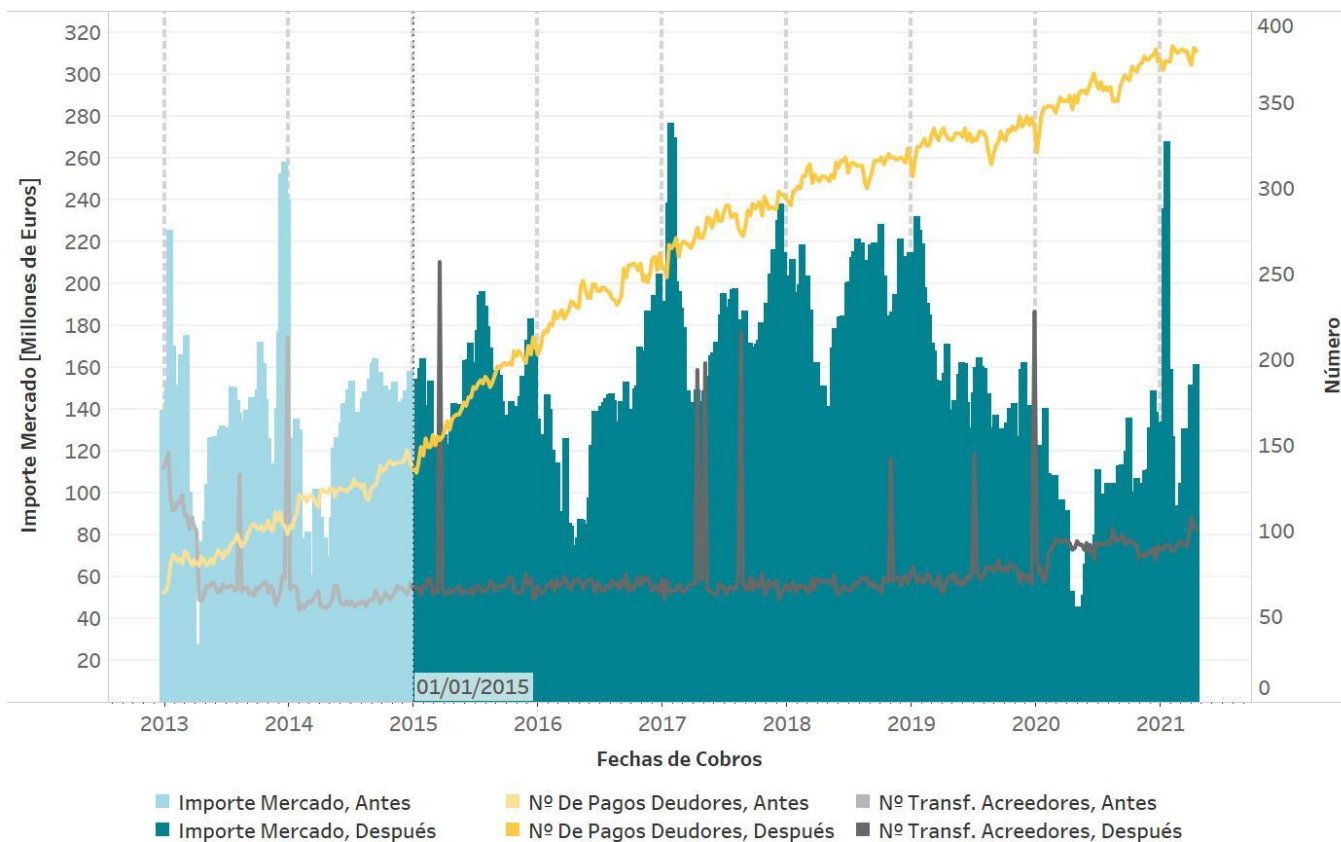

ACTIVIDAD

- Comercializador
- Comercializador de referencia
- Comercializador no residente establecido en UE
- Comercializador no residente no establecido en UE
- Consumidor Directo
- Distribuidor
- Gestor de Cargas
- Productor

Reparto agentes año 2021

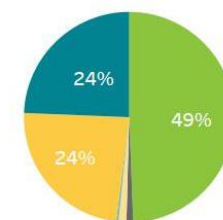

ACTIVIDAD	2021
Comercializador	286
Comercializador de referencia	6
Comercializador no residente establecido en UE	7
Comercializador no residente no establecido en UE	2
Consumidor Directo	137
Productor	141
Total general	579

Nota: Aquellos agentes que actúen en el mercado en varias actividades se computan en cada una de ellas.

EVOLUCIÓN DE INCUMPLIMIENTOS EN LOS PAGOS

Desde la entrada en vigor de las Reglas del mercado del 9 de mayo de 2018

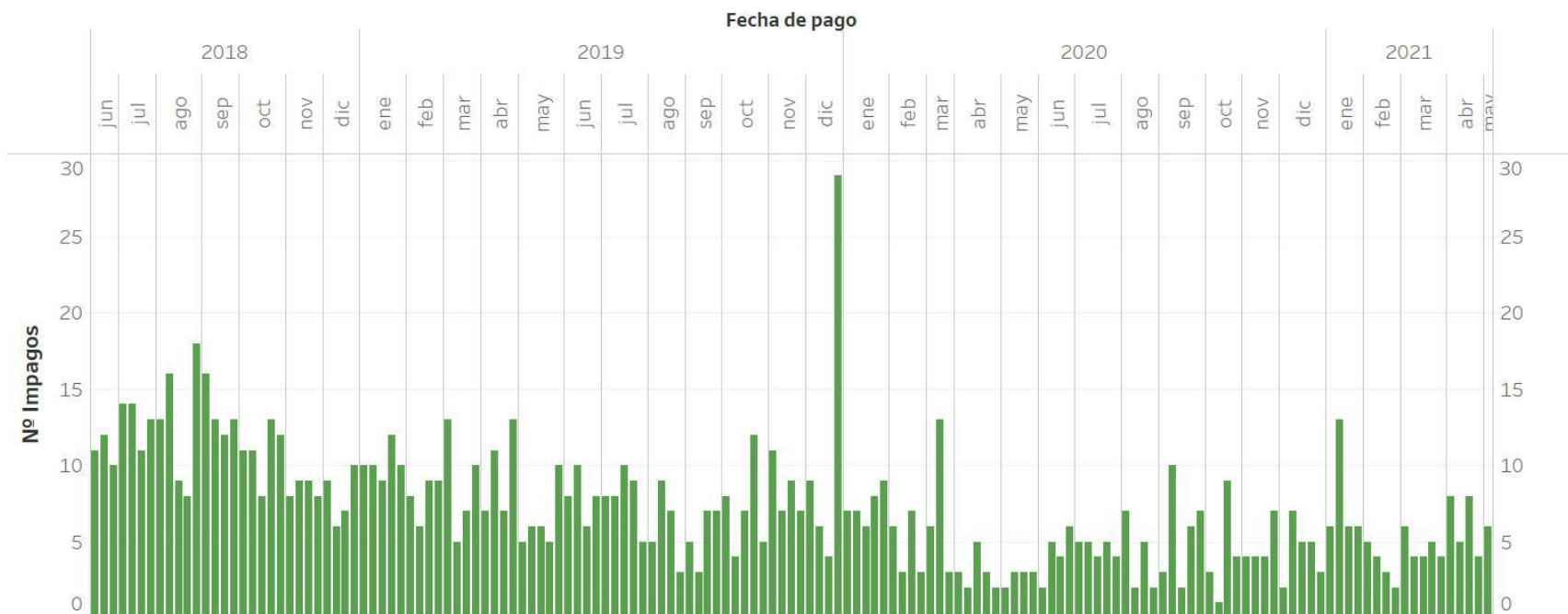

	Incumplimientos
2018 *	324
2019	424
2020	252
2021	99
Total	1.099

* Desde el 9 de mayo hasta el 31 de diciembre

Línea de tendencia

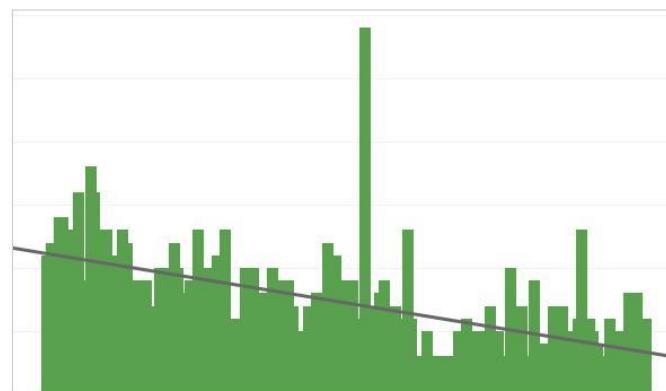

3. Precio final medio

- ❑ Precio horario final medio de la demanda nacional
- ❑ Componentes del precio horario final medio de la demanda nacional
- ❑ Evolución del precio horario final medio de la demanda nacional



PRECIO HORARIO FINAL MEDIO DEMANDA NACIONAL

ABRIL

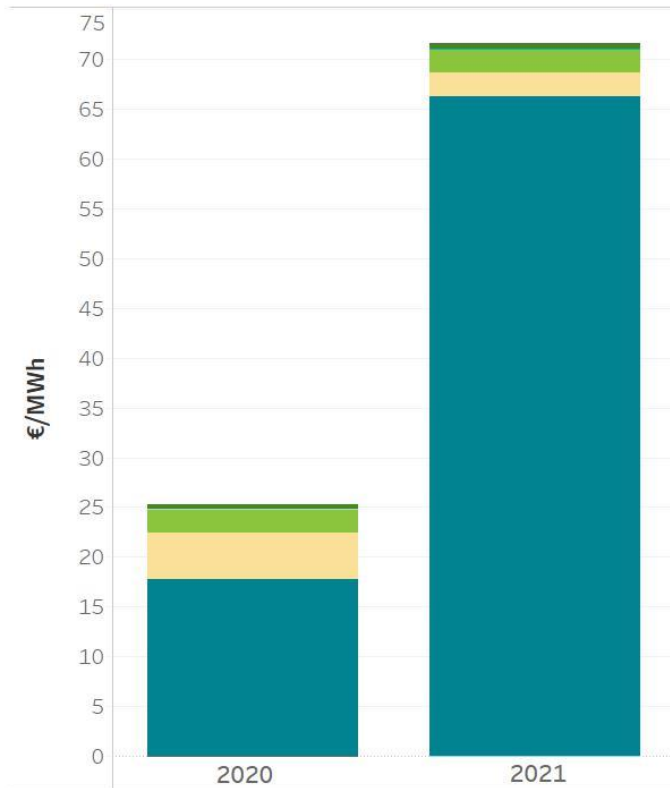

- Mercado diario
- Restricciones
- Pago por capacidad
- Servicio de interrumpibilidad
- Mercado intradiario
- Asig. Secundaria
- Otros procesos

Mercado/Proceso	Año 2020		Año 2021		Incremento
	EUR/MWh	%	EUR/MWh	%	Δ (%)
Mercado diario	17,81	70,40	66,21	92,46	271,66
Mercado intradiario	0,00	0,00	-0,03	-0,04	-47,49
Restricciones	4,61	18,20	2,42	3,38	29,65
Asig. Secundaria	0,45	1,78	0,58	0,81	-917,02
Otros procesos	-0,01	-0,03	0,07	0,10	-2,27
Pago por capacidad	2,42	9,55	2,36	3,30	-100,00
Servicio de interrumpibilidad	0,04	0,17	0,00	0,00	183,00
TOTAL	25,30	100,00	71,61	100,00	

La componente de restricciones incluye tanto las restricciones técnicas al mercado diario como las restricciones en tiempo real. Datos elaborados por OMIE de acuerdo con la Disposición Adicional Sexta del Real Decreto 216/2014, de 28 de marzo.

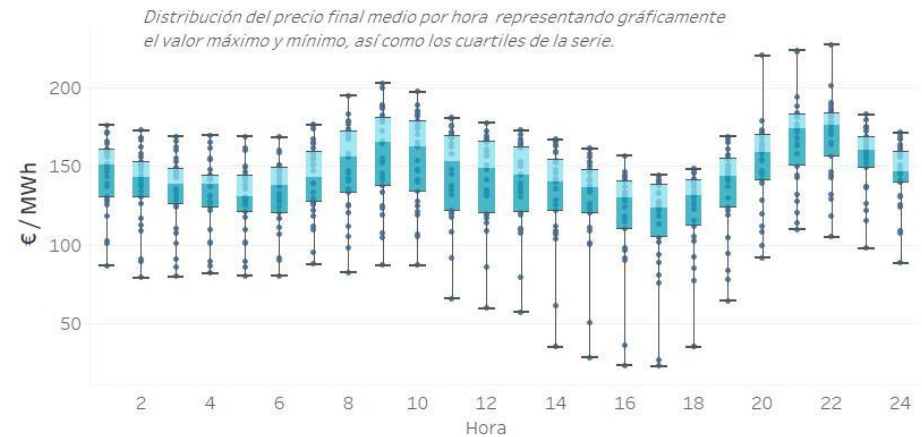

COMPONENTES DEL PRECIO FINAL MEDIO DEL SISTEMA ELÉCTRICO ESPAÑOL – DEMANDA NACIONAL

AÑO MÓVIL

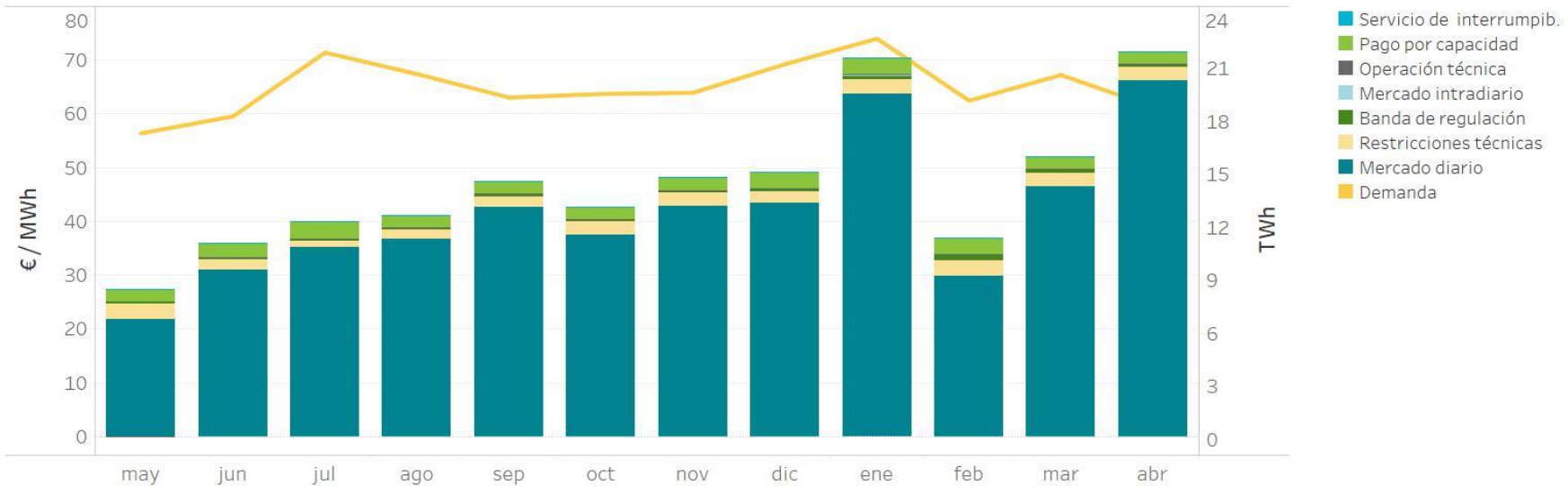

	Mercado diario	Restricc. técnicas	Banda de regulación	Mercado intradiario	Operación técnica	Pago por capacidad	Servicio de interrumpib.	Precio final medio
2020								
mayo	21,70	3,03	0,37	-0,01	-0,05	2,26	0,04	27,33
junio	30,99	1,83	0,38	-0,01	0,03	2,76	0,04	36,02
julio	35,20	1,22	0,33	-0,01	0,04	3,23	0,00	40,01
agosto	36,75	1,77	0,35	-0,01	0,06	2,13	0,00	41,05
septiembre	42,74	1,93	0,41	-0,02	0,02	2,37	0,00	47,45
octubre	37,49	2,40	0,53	-0,04	0,01	2,27	0,00	42,68
noviembre	42,91	2,33	0,49	-0,03	0,05	2,37	0,00	48,13
diciembre	43,48	2,02	0,54	-0,02	0,05	3,03	0,00	49,09
2021								
enero	63,64	2,75	0,71	0,03	0,19	3,08	0,00	70,39
febrero	29,86	2,82	1,17	-0,02	0,06	3,05	0,00	36,94
marzo	46,39	2,52	0,66	-0,02	0,09	2,42	0,00	52,06
abril	66,21	2,42	0,58	-0,03	0,07	2,36	0,00	71,61
Año móvil	41,87	2,24	0,54	-0,01	0,05	2,63	0,01	47,33

PRECIO HORARIO FINAL MEDIO DEMANDA NACIONAL

AÑO MÓVIL

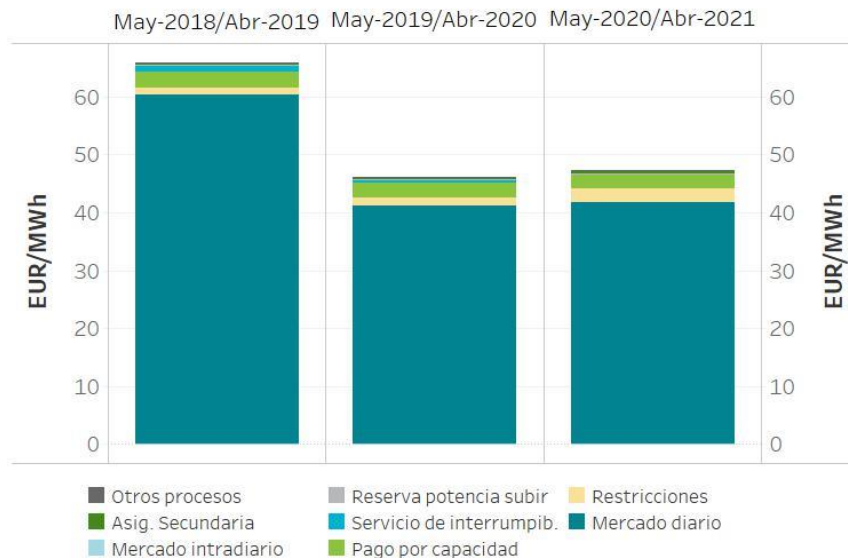

	May-2018 / Abr-2019		May-2019 / Abr-2020		May-2020 / Abr-2021	
Mercado/Proceso	EUR/MWh	%	EUR/MWh	%	EUR/MWh	%
Mercado diario	60,40	91,59	41,16	89,31	41,87	88,47
Asig. Secundaria	0,45	0,69	0,35	0,75	0,54	1,15
Mercado intradiario	-0,03	-0,05	-0,01	-0,03	-0,01	-0,03
Otros procesos	0,01	0,02	0,02	0,05	0,05	0,11
Pago por capacidad	2,67	4,05	2,63	5,71	2,63	5,55
Reserva potencia subir	0,23	0,35	0,01	0,02	0,00	0,00
Restricciones	1,22	1,85	1,41	3,06	2,24	4,73
Servicio de interrumpib.	1,00	1,51	0,52	1,12	0,01	0,01
TOTAL	65,95	100,00	46,09	100,00	47,33	100,00

La componente de restricciones incluye tanto las restricciones técnicas al mercado diario como las restricciones en tiempo real.
 Datos elaborados por OMIE de acuerdo con la Disposición Adicional Sexta del Real Decreto 216/2014, de 28 de marzo.

4.

Garantías formalizadas en el mercado

- ❑ Evolución de las garantías en el mercado eléctrico
- ❑ Implantación de los avales electrónicos
- ❑ Índice de cobertura de garantías
- ❑ Rating de las entidades bancarias



EVOLUCIÓN DE LAS GARANTÍAS FORMALIZADAS EN EL MERCADO ELÉCTRICO (a último día del mes)

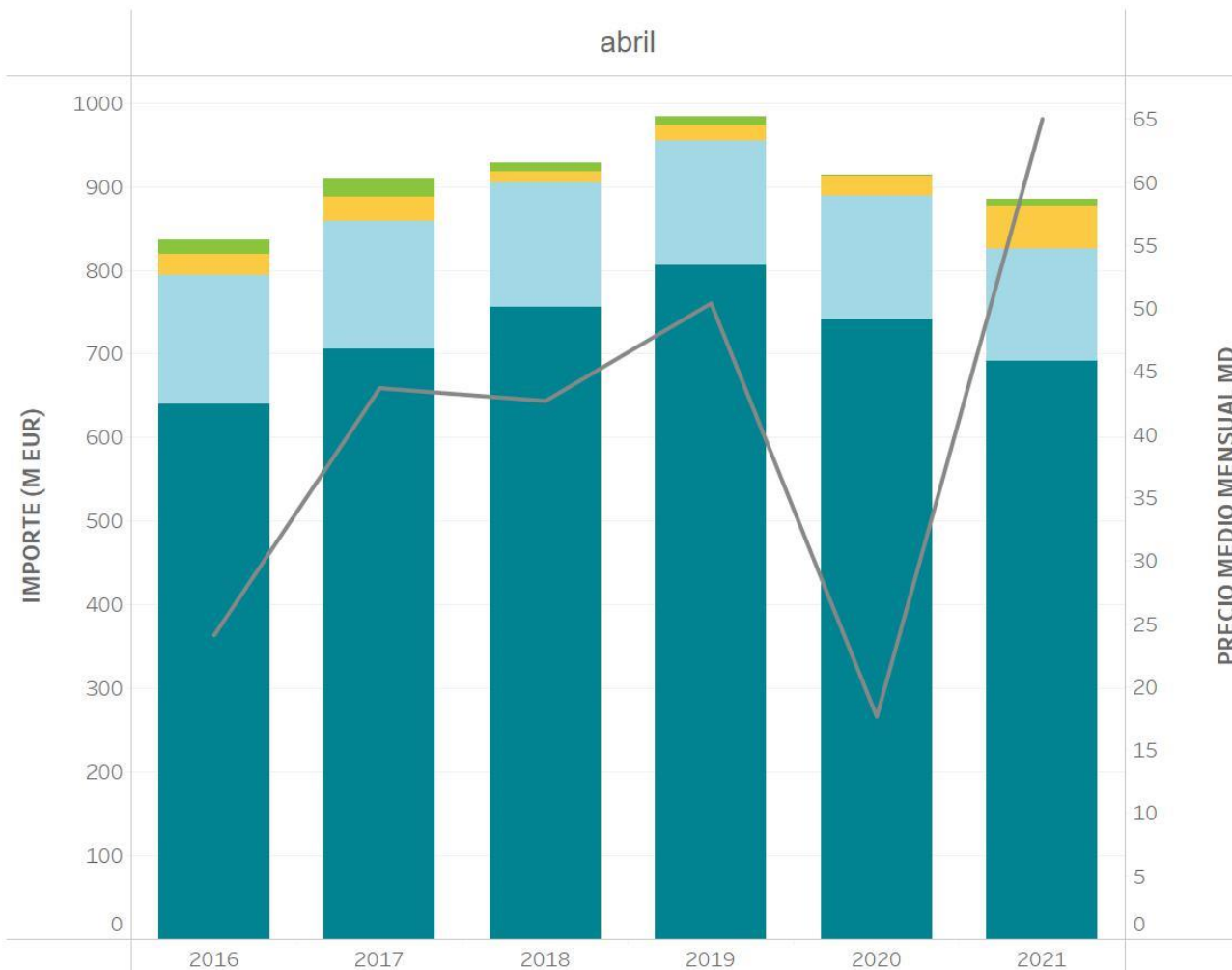

TIPO DE GARANTIA

- Seguro de caucion
- Efectivo
- Linea de credito
- Avals

PRECIO MD

Reparto de importe
(30/04/2021)

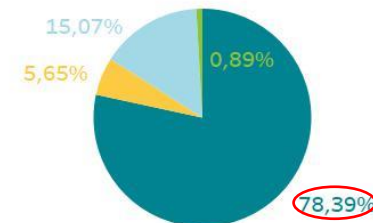

TIPO DE GARANTIA

Avals	691M €
Efectivo	51M €
Linea de credito	135M €
Seguro de caucion	8M €
Total general	885M €

AVALES RECIBIDOS

TOTAL AVALES VIGENTES

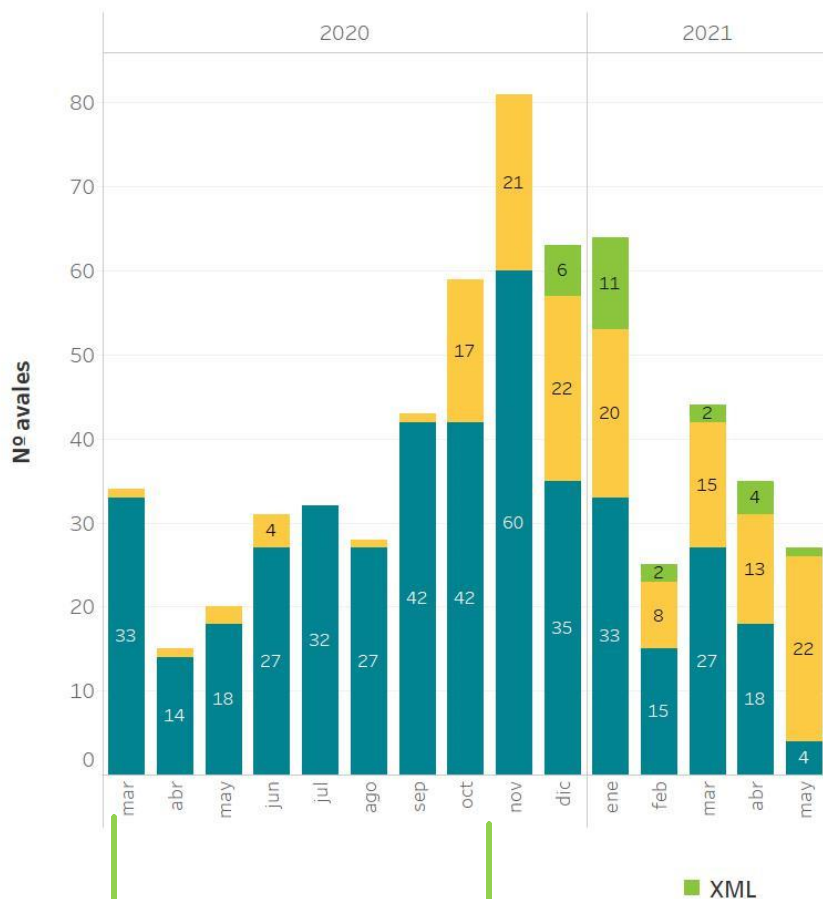

INSTRUCCIÓN 2/2020 "FORMALIZACIÓN DE GARANTÍAS POR MEDIOS ELECTRÓNICOS" de 16 de marzo de 2020

INSTRUCCIÓN 3/2020 "FORMALIZACIÓN DE GARANTÍAS EN OMIE" de 12 de noviembre de 2020

193 Aavales indefinidos

Número de agentes según intervalo de índice de cobertura de garantías (1)

Último día de pagos de abril

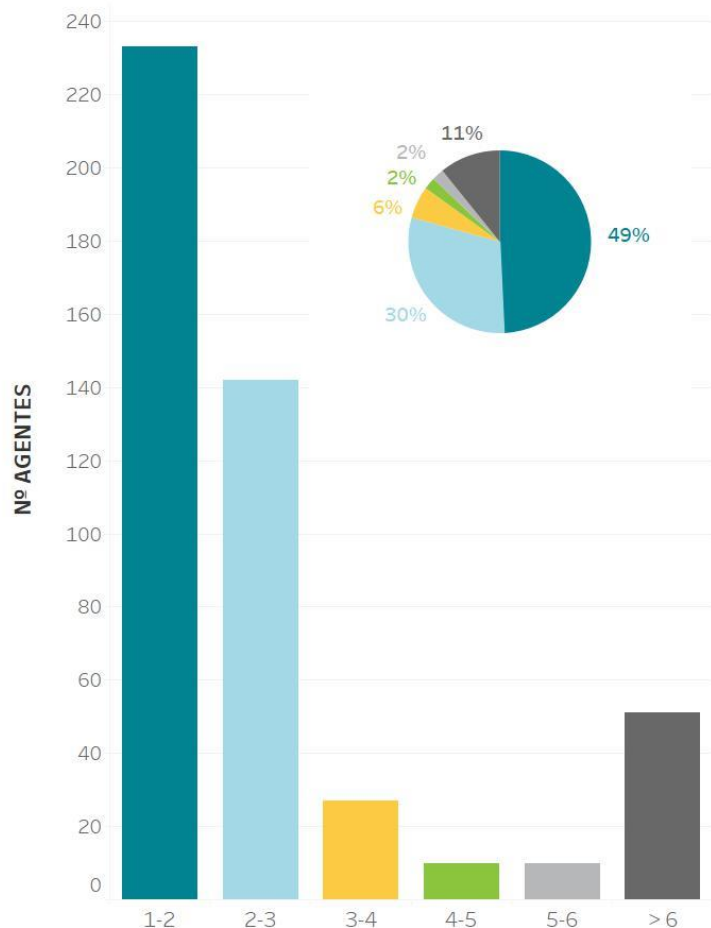

Evolución del índice de cobertura de garantías global de los agentes (1)

Año móvil

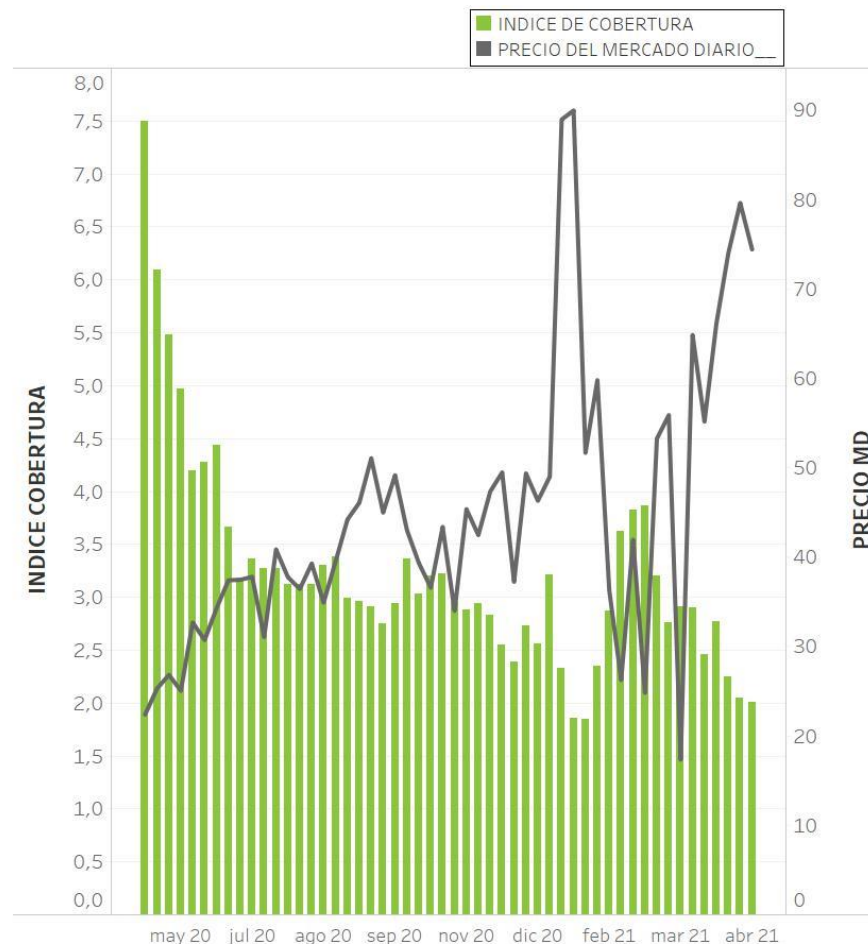

Índice de cobertura: cociente entre garantías disponibles y obligaciones de pago pendientes el día de pagos antes de las 10h.
(1) Sólo incluye agentes con obligaciones de pago

RATINGS DE LAS ENTIDADES BANCARIAS

Avales y autorizaciones de línea de crédito agrupados

por mejor rating respecto a investment grade (30/04/2021)

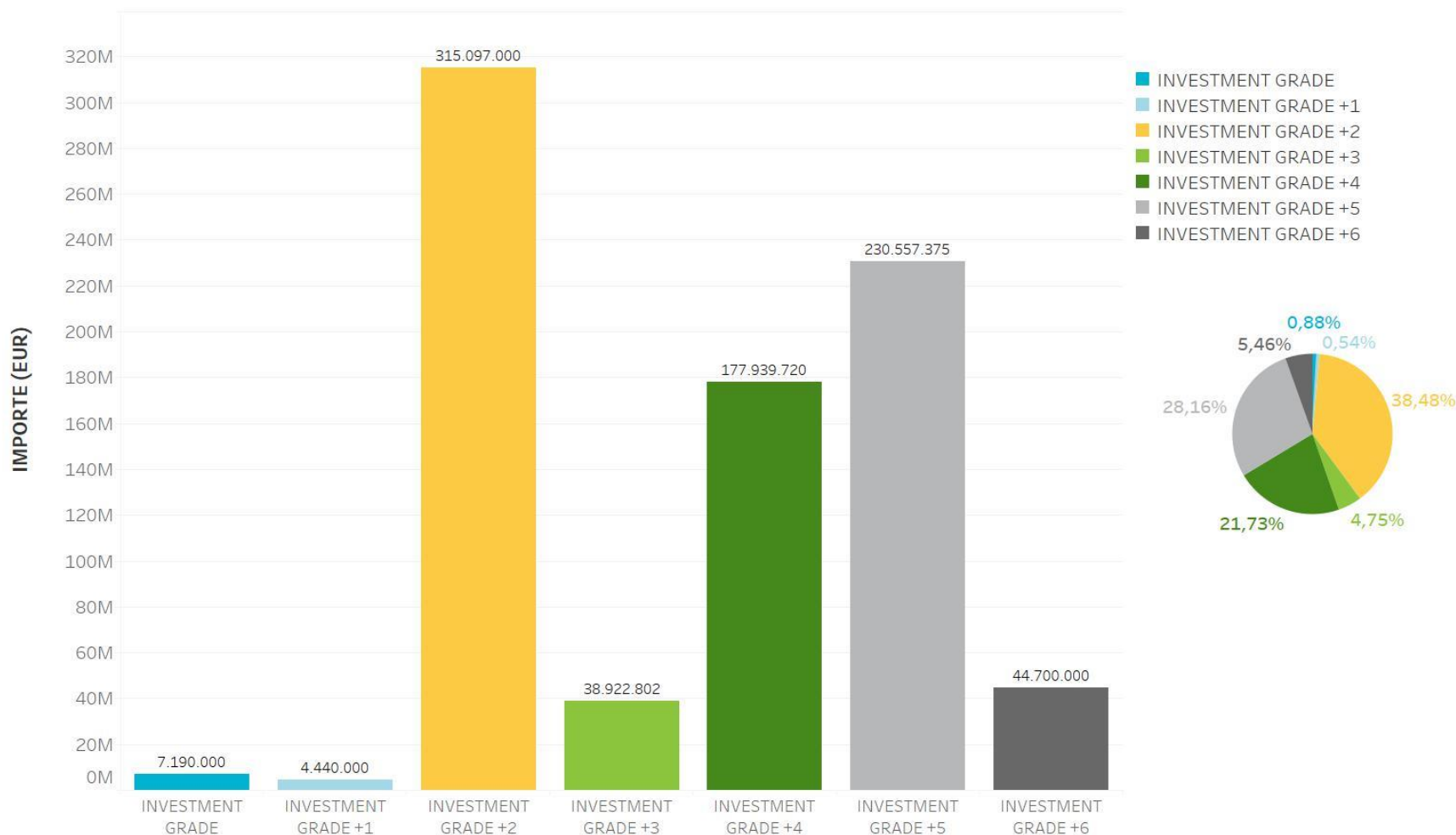

Agencias de rating consideradas: S&P, Moody's, Fitch, DBRS

GRACIAS
POR SU ATENCIÓN

—omie