



cmie



informe
económico



índice

1. Informe de Auditoría



2. Balance



3. Pérdidas y ganancias



4. Ingresos y gastos reconocidos



5. Estados de flujos de efectivo



1. Informe de Auditoría



INFORME DE AUDITORÍA DE CUENTAS ANUALES

A los Accionistas de OMI – Polo Español, S.A. (OMIE):

Hemos auditado las cuentas anuales de OMI – Polo Español, S.A. (OMIE), que comprenden el balance al 31 de diciembre de 2013, la cuenta de pérdidas y ganancias, el estado de cambios en el patrimonio neto, el estado de flujos de efectivo y la memoria correspondientes al ejercicio anual terminado en dicha fecha. Los Administradores son responsables de la formulación de las cuentas anuales de la Sociedad, de acuerdo con el marco normativo de información financiera aplicable a la entidad (que se identifica en la Nota 2 de la memoria adjunta) y, en particular, con los principios y criterios contables contenidos en el mismo. Nuestra responsabilidad es expresar una opinión sobre las citadas cuentas anuales en su conjunto, basada en el trabajo realizado de acuerdo con la normativa reguladora de la actividad de auditoría de cuentas vigente en España, que requiere el examen, mediante la realización de pruebas selectivas, de la evidencia justificativa de las cuentas anuales y la evaluación de si su presentación, los principios y criterios contables utilizados y las estimaciones realizadas, están de acuerdo con el marco normativo de información financiera que resulta de aplicación.

En nuestra opinión, las cuentas anuales del ejercicio 2013 adjuntas expresan, en todos los aspectos significativos, la imagen fiel del patrimonio y de la situación financiera de OMI – Polo Español, S.A. (OMIE) al 31 de diciembre de 2013, así como de los resultados de sus operaciones y de sus flujos de efectivo correspondientes al ejercicio anual terminado en dicha fecha, de conformidad con el marco normativo de información financiera que resulta de aplicación y, en particular, con los principios y criterios contables contenidos en el mismo.

El informe de gestión adjunto del ejercicio 2013 contiene las explicaciones que los administradores consideran oportunas sobre la situación de la Sociedad, la evolución de sus negocios y sobre otros asuntos y no forma parte integrante de las cuentas anuales. Hemos verificado que la información contable que contiene el citado informe de gestión concuerda con la de las cuentas anuales del ejercicio 2013. Nuestro trabajo como auditores se limita a la verificación del informe de gestión con el alcance mencionado en este mismo párrafo y no incluye la revisión de información distinta de la obtenida a partir de los registros contables de la Sociedad.

PricewaterhouseCoopers Auditores, S.L.

Iñaki Goñierna Bastaldu
Socio – Auditor de Cuentas

25 de abril de 2014



Miembro ejerciente:
PRICEWATERHOUSECOOPERS
AUDITORES, S.L.

Año 2014 Nº 01/14/07015
SELLO CORPORATIVO: 96,00 EUR

Informe sujeto a la tasa establecida en el artículo 44 del texto refundido de la Ley de Auditoría de Cuentas, aprobado por Real Decreto Legislativo 1/2011, de 5 de julio.

PricewaterhouseCoopers Auditores, S.L., Torre PwC, Pº de la Castellana 259 B, 28046 Madrid, España
Tel.: +34 915 684 400 / +34 902 021 111, Fax: +34 913 083 566, www.pwc.com/es

R. M. Madrid, hoja 87.250-1, folio 75, tomo 9.267, libro 8.054, sección 3ª
Inscrita en el R.O.A.C. con el número S0242 - CIF: B-79 031290

2. Balance



BALANCE AL 31 DE DICIEMBRE DE 2013 y 2012 (Expresado en Euros)

ACTIVO	NOTA	2013	2012
A) ACTIVO NO CORRIENTE		10.254.475	2.189.467
Inmovilizado intangible	5	166.797	323.275
Inmovilizado material	6	814.961	900.717
Inversiones en empresas del grupo y asociadas a largo plazo		6.800.000	800.000
Instrumentos de patrimonio	7	6.800.000	600.000
Créditos a empresas del grupo	8	-	200.000
Inversiones financieras a largo plazo	9	2.472.717	165.475
Otros activos financiero		2.472.717	165.475
B) ACTIVO CORRIENTE		7.376.471	8.487.921
Deudores comerciales y otras cuentas a cobrar	10,11	2.911.171	3.218.313
Clientes por ventas y prestaciones de servicios		1.450.104	1.619.632
Clientes, empresas del grupo y asociadas		1.456.840	1.519.000
Deudores varios		-	40.823
Personal		1.916	36.547
Activos por impuesto corriente		2.311	2.311
Inversiones en empresas del grupo y asociadas a corto plazo	8	216.072	84.348
Inversiones financieras a corto plazo		17.758	-
Efectivo y otros activos líquidos equivalentes		4.231.470	5.185.260
TOTAL ACTIVO		17.630.946	10.677.388

2. Balance

PATRIMONIO NETO Y PASIVO	NOTA	2013	2012
PATRIMONIO NETO		11.185.785	4.877.074
Fondos propios	12	11.185.785	4.877.074
Capital social		8.200.000	2.000.000
Prima de emisión		738.235	738.235
Reserva legal		384.721	189.685
Resultado de ejercicios anteriores		-	(1.200)
Resultado del ejercicio		1.862.829	1.950.354
PASIVO NO CORRIENTE	13	2.711.815	2.146.533
Provisiones a largo plazo		2.711.815	2.146.533
PASIVO CORRIENTE		3.733.346	3.653.781
Deudas a corto plazo	14	10	10
Deudas con empresas del grupo a corto plazo		1.200	1.200
Acreedores comerciales y otras cuentas a pagar	14	3.732.136	3.652.571
Proveedores		1.184.918	1.505.558
Proveedores, empresas del grupo y asociadas		302.500	250.000
Remuneraciones pendientes de pago		1.214.264	1.117.771
Pasivos por impuesto corriente		475.588	391.573
Otras deudas con las Administraciones Públicas		554.866	387.669
TOTAL PATRIMONIO NETO Y PASIVO		17.630.946	10.677.388

Las notas 1 a 23 de la memoria son parte integrante de las cuentas anuales a 31 de diciembre de 2013.

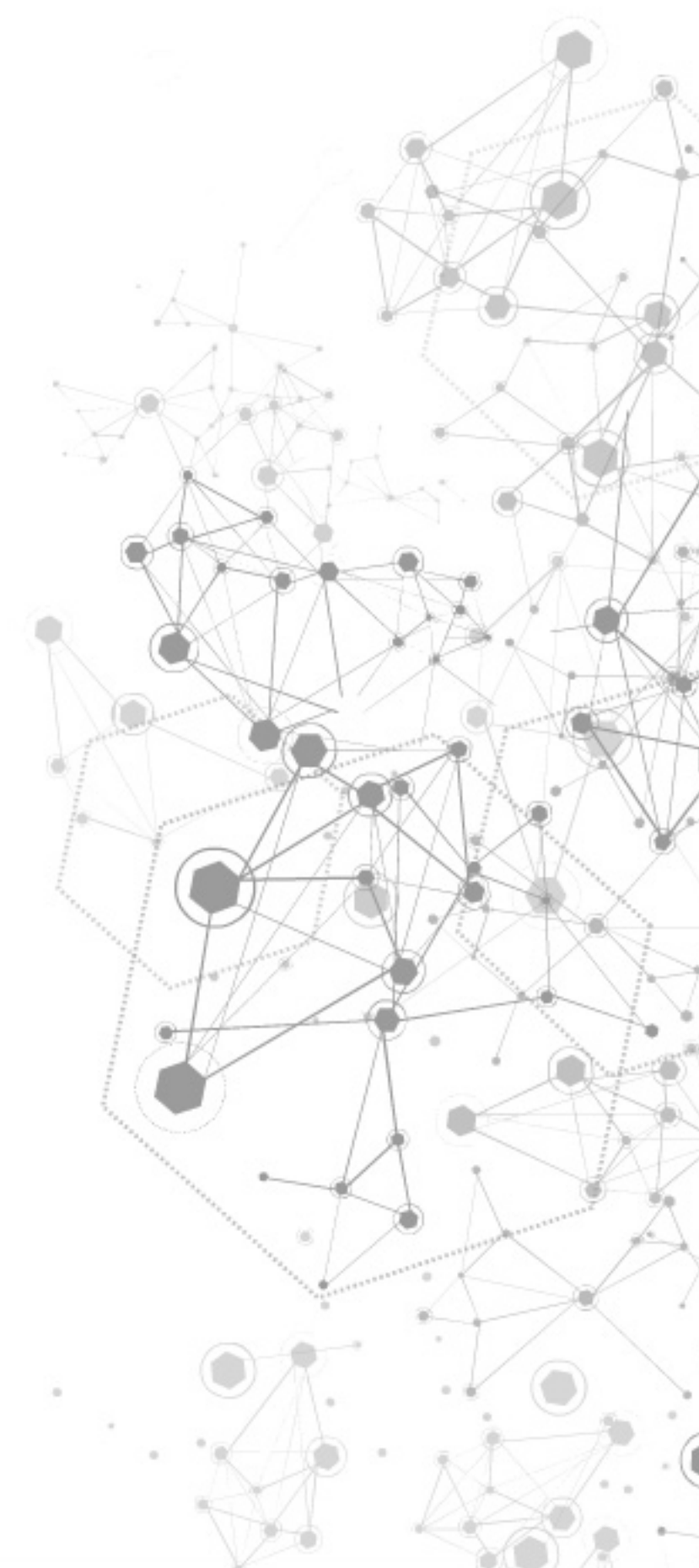

3. Pérdidas y ganancias



CUENTA DE PÉRDIDAS Y GANANCIAS CORRESPONDIENTE A LOS EJERCICIOS ANUALES TERMINADOS EL 31 DE DICIEMBRE DE 2013 y 2012 (Expresada en Euros)

Ejercicio anual terminado el 31 de diciembre

	NOTA	2013	2012
OPERACIONES CONTINUADAS			
Importe neto de la cifra de negocios	16	16.402.761	16.625.280
Ventas		3.248	2.142
Prestaciones de servicios		16.399.513	16.623.138
Gastos de personal	17	(7.413.226)	(7.272.478)
Sueldos, salarios y asimilados		(6.206.913)	(6.148.129)
Cargas sociales		(1.206.313)	(1.124.349)
Otros gastos de explotación	18	(5.540.939)	(5.637.514)
Servicios exteriores		(5.398.033)	(5.563.582)
Pérdidas por deterioro		(67.414)	
Tributos		(75.492)	(73.932)
Amortización del inmovilizado	5 y 6	(542.668)	(646.778)
Resultado por enajenaciones del inmovilizado		1.227	-
RESULTADO DE EXPLOTACIÓN		2.907.155	3.068.512
Ingresos Financieros		43.000	4.706
RESULTADO FINANCIERO		43.000	4.706
RESULTADO ANTES DE IMPUESTOS		2.950.155	3.073.218
Impuestos sobre beneficios	15	(1.087.326)	(1.122.864)
RESULTADO DEL EJERCICIO		1.862.829	1.950.354

Las notas 1 a 23 de la memoria son parte integrante de las cuentas anuales a 31 de diciembre de 2013.

4. Ingresos y gastos reconocidos



ESTADO DE INGRESOS Y GASTOS RECONOCIDOS Y ESTADO TOTAL DE CAMBIOS EN EL PATRIMONIO NETO CORRESPONDIENTE A LOS EJERCICIOS ANUALES TERMINADOS EL 31 DE DICIEMBRE DE 2013 Y 2012 (Expresados en Euros)

Ejercicio anual terminado el 31 de diciembre

2013 2012

A) ESTADO DE INGRESOS Y GASTOS RECONOCIDOS

Resultado de la cuenta de pérdidas y ganancias	1.862.829	1.950.354
Ingresos y gastos imputados directamente al patrimonio neto	-	-
Transferencias a la cuenta de pérdidas y ganancias	-	-
TOTAL DE INGRESOS Y GASTOS RECONOCIDOS	1.862.829	1.950.354

B) ESTADO TOTAL DE CAMBIOS EN EL PATRIMONIO NETO

	Capital Escriturado	Prima de emisión de Acciones	Reservas Legal	Otras reservas	Rtdo.Ejer. anteriores	Resultado del ejercicio	TOTAL
SALDO FINAL AÑO 2011	2.000.000	738.235	-	(1.200)	-	1.896.846	4.633.881
(Nota12)							
Total ingresos y gastos reconocidos	-	-	-	-	-	1.950.354	1.950.354
Operaciones con socios							
Distribución dividendos	-	-	-	-	(1.707.161)	-	(1.707.161)
Otras variaciones en el patrimonio neto	-	-	189.685	-	1.707.161	(1.896.846)	-
SALDO FINAL AÑO 2012	2.000.000	738.235	189.685	(1.200)	-	1.950.354	4.877.074
(Nota12)							
Total ingresos y gastos reconocidos	-	-	-	-	-	1.862.829	1.862.829
Ampliación de capital	6.200.000	-	-	-	-	-	6.200.000
Operaciones con socios							
Distribución dividendos	-	-	-	-	(1.754.118)	-	(1.754.118)
Otras variaciones en el patrimonio neto	-	-	195.036	1.200	1.754.118	(1.950.354)	-
SALDO FINAL AÑO 2013	8.200.000	738.235	384.721	-	-	1.862.829	11.185.785
(Nota12)							

Las notas 1 a 23 de la memoria son parte integrante de las cuentas anuales a 31 de diciembre de 2013.

5. Estados de flujos de efectivo



ESTADO DE FLUJOS DE EFECTIVO DE LOS EJERCICIOS ANUALES TERMINADOS EL 31 DE DICIEMBRE DE 2013 Y 2012 (Expresados en Euros)

FLUJOS DE EFECTIVO DE LAS ACTIVIDADES DE EXPLOTACIÓN	2013	2012
Resultado del ejercicio antes de impuestos	2.950.155	3.073.218
Ajustes del resultado	1.131.137	1.242.072
Amortización del inmovilizado	542.668	646.778
Variación de provisiones	565.282	600.000
Pérdidas por deterioro	67.414	-
Resultados por bajas y enajenaciones del inmovilizado	(1.227)	-
Ingresos financieros	(43.000)	(4.706)
Cambios en el capital corriente	235.278	(360.948)
Deudores y otras cuentas a cobrar	239.728	(362.032)
Acreedores y otras cuentas a pagar	(4.450)	1.084
Otros flujos de efectivo de las actividades de explotación	(989.084)	(1.047.717)
Cobros de intereses	26.928	4.706
Cobros (pagos) por impuestos sobre beneficios	(1.016.012)	(1.052.423)
Flujos de efectivo de las actividades de explotación	3.327.486	2.906.625

FLUJOS DE EFECTIVO DE LAS ACTIVIDADES DE INVERSIÓN

Pagos por inversiones	(8.805.263)	(461.507)
Inmovilizado intangible	(11.599)	(196.847)
Inmovilizado material	(336.940)	(264.660)
Inversiones financieras	(2.325.000)	-
Empresas del Grupo y Asociadas	(6.131.724)	-
Cobros por desinversiones	78.105	35.354
Inmovilizado material	78.105	14.100
Otros activos financieros	-	21.254
Flujos de efectivo de las actividades de inversión	(8.727.158)	(426.153)



5. Estados de flujos de efectivo

FLUJOS DE EFECTIVO DE LAS ACTIVIDADES DE FINANCIACIÓN	2013	2012
Cobros y pagos por instrumentos de patrimonio	4.445.882	(1.707.161)
Emisión de instrumentos de patrimonio	6.200.000	-
Pago de dividendos	(1.754.118)	(1.707.161)
Cobros y pagos por instrumentos de pasivo financiero	-	(134.534)
a) Emisión	-	-
Otras deudas	-	-
b) Devolución	-	(134.534)
Otras deudas	-	(134.534)
Flujos de efectivo de las actividades de financiación	4.445.882	(1.841.695)
AUMENTO/DISMINUCIÓN NETA DEL EFECTIVO O EQUIVALENTES	(953.790)	638.777
Efectivo o equivalentes al comienzo del ejercicio	5.185.260	4.546.483
Efectivo o equivalentes al final del ejercicio	4.231.470	5.185.260

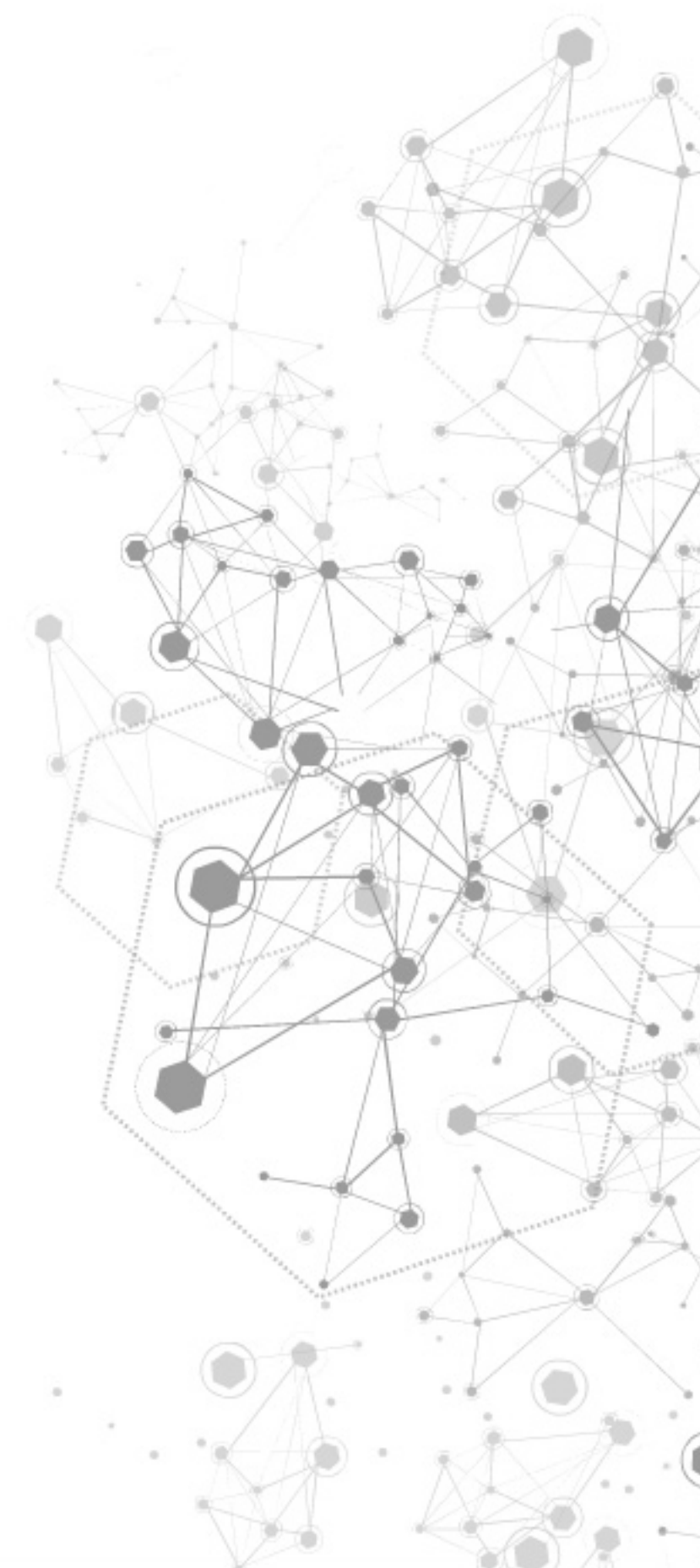



Operando el Mercado Ibérico
de la Electricidad

Comprometidos con Europa

cmie